

Zahlen • Daten • Fakten

Bundestagswahl in Thüringen am 22. September 2013

Repräsentative Wahlstatistik
für Frauen und Männer
nach Altersgruppen

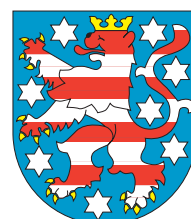
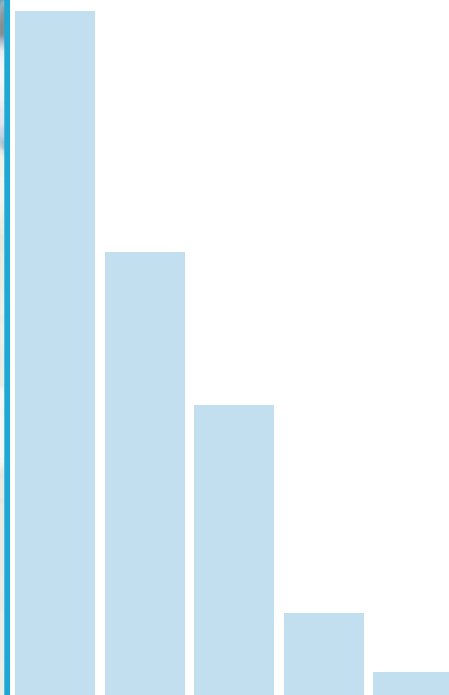

Der Landeswahlleiter

www.wahlen.thueringen.de

Zeichenerklärung

- % Prozent
- nichts vorhanden (genau Null)
- . Zahlenwert unbekannt oder geheim zu halten
- 0 weniger als die Hälfte von 1 in der letzten besetzten Stelle, jedoch mehr als nichts
- x Tabellenfach gesperrt, weil Aussage nicht sinnvoll

Herausgeber:

Thüringer Landesamt für Statistik
Europaplatz 3, 99091 Erfurt
Postfach 90 01 63, 99104 Erfurt
Telefon: 0361 37-84642/84647
Telefax: 0361 37-84699
Internet: www.statistik.thueringen.de
E-Mail: auskunft@statistik.thueringen.de

Auskunft erteilt:

Büro des Landeswahlleiters
Telefon: 0361 37-84120

Herausgegeben im Januar 2014

Bestell-Nr.: 29 406

Preis: 7,50 EUR

Fotos: PROFILPR & Werbeagentur GmbH

© Thüringer Landesamt für Statistik, Erfurt 2014

Für nichtgewerbliche Zwecke sind Vervielfältigung und unentgeltliche Verbreitung, auch auszugsweise, mit Quellenangabe gestattet. Die Verbreitung, auch auszugsweise, über elektronische Systeme/Datenträger bedarf der vorherigen Zustimmung.

Alle übrigen Rechte bleiben vorbehalten.

Bundestagswahl in Thüringen am 22. September 2013

Repräsentative Wahlstatistik
für Frauen und Männer nach Altersgruppen

Inhaltsverzeichnis

Vorbemerkungen	4
Abkürzungsverzeichnis	5
1. Ergebnisse der repräsentativen Wahlstatistik	6
2. Wahlbeteiligung nach Altersgruppen und Geschlecht	7
3. Wahlberechtigte nach Altersgruppen und Geschlecht	8
4. Wähler und Nichtwähler nach Altersgruppen und Geschlecht	10
5. Anteil der Nichtwähler an den Wahlberechtigten insgesamt nach Altersgruppen und Geschlecht	12
6. Stimmabgabe für die Parteien	14
6.1 Stimmabgabe für die Parteien nach Geschlecht	14
6.2 Anteil der Altersgruppen und Parteien an den gültigen Stimmen nach Geschlecht – Erststimmen	16
6.3 Anteil der Altersgruppen und Parteien an den gültigen Stimmen nach Geschlecht – Zweitstimmen	18
7. Ungültige Stimmen	22
7.1 Ungültige Stimmen nach Altersgruppen und Geschlecht der Wähler – Erststimmen	22
7.2 Ungültige Stimmen nach Altersgruppen und Geschlecht der Wähler – Zweitstimmen	23
7.3 Ursachen der ungültigen Stimmen	24
8. Briefwahlergebnisse nach Altersgruppen und Geschlecht	26
8.1 Erststimmen	26
8.2 Zweitstimmen	28
9. Stimmverhalten der Altersgruppen für die Parteien nach Geschlecht	32
9.1 Erststimmen	32
9.2 Zweitstimmen	36
10. Wählerschaft der Parteien nach Altersgruppen und Geschlecht	40
10.1 Erststimmen	40
10.2 Zweitstimmen	42
11. Zahlenverhältnis von Frauen und Männern nach Altersgruppen – Zweitstimmen	46
12. Kombination der Erst- und Zweitstimmen nach Altersgruppen und Geschlecht	47
12.1 Insgesamt	47
12.2 Frauen	48
12.3 Männer	49
13. Wahlbeteiligung seit 2002 nach Altersgruppen und Geschlecht	50
14. Nichtwähler seit 2002 nach Altersgruppen und Geschlecht	51
15. Wählerschaft seit 2002 nach Altersgruppen und Geschlecht	52
15.1 Erststimmen	52
15.2 Zweitstimmen	54
16. Stimmverhalten seit 2002 nach Altersgruppen und Geschlecht	56
16.1 Erststimmen	56
16.2 Zweitstimmen	58
17. Briefwahlergebnisse seit 2002 nach Altersgruppen und Geschlecht	60
17.1 Erststimmen	60
17.2 Zweitstimmen	62

Vorbemerkungen

In der vorliegenden Veröffentlichung werden die Ergebnisse der repräsentativen Wahlstatistik für die Wahl zum 18. Deutschen Bundestag am 22.9.2013 für den Freistaat Thüringen dargestellt. Sie gibt Aufschluss über das Wahlverhalten, d.h. die Wahlbeteiligung und die Stimmabgabe von Frauen und Männern nach verschiedenen Altersgruppen. Zum Vergleich sind die Ergebnisse der repräsentativen Wahlstatistik der Bundestagswahl 2009 mit angeführt.

Die Rechtsgrundlage für die Durchführung der repräsentativen Wahlstatistik ist das

- **Wahlstatistikgesetz (WahlStatG)** Gesetz über die allgemeine und die repräsentative Wahlstatistik bei der Wahl zum Deutschen Bundestag und bei der Wahl der Abgeordneten des Europäischen Parlaments aus der Bundesrepublik Deutschland vom 21.5.1999 (BGBl. I S. 1023), zuletzt geändert durch Art. 1a des Gesetzes vom 27.4.2013 (BGBl. I S. 962).

Die Trennung der Wahl nach Geschlecht und Altersgruppen ist nach § 3 WahlStatG nur zulässig, wenn die Stimmabgabe der einzelnen Wähler dadurch nicht erkennbar wird. Um dieser Forderung gerecht zu werden, sind grundsätzlich nur Wahlbezirke mit einer Mindestgröße von 400 Wahlberechtigten in Urnenwahlbezirken und 400 Wählern in Briefwahlbezirken in die Auswahl einbezogen. Eine weitere Sicherung ergibt sich aus der Regelung, dass die Ergebnisse der nach Geschlecht und Altersgruppen gegliederten Statistik nicht für einzelne Wahlbezirke bzw. einzelne Briefwahlbezirke bekannt gegeben werden dürfen.

Für Thüringen wurden für die Bundestagswahl 2013 aus den deutschlandweit rund 2 505 Stichprobenwahlbezirken 119 (4,7 %) und von den rund 344 Stichprobenbriefwahlbezirken 14 (4,1 %) in die wahlstatistische Untersuchung einbezogen. Im Statistischen Bundesamt wurde die Auswahlmethode der repräsentativen Wahlbezirke entwickelt sowie die Stichprobe für die Länder mit Hilfe eines mathematisch-statistischen Verfahrens zufällig ausgewählt.

Die **Wahlbeteiligung** wird anhand der Wählerverzeichnisse ermittelt. Hier werden die Wahlberechtigten mit Stimmabgabevermerk (Wähler im Wahllokal), die Wahlberechtigten mit Wahlschein (im Wesentlichen Briefwähler) und die Nichtwähler nach Geburtsjahresgruppen und Geschlecht ausgezählt. Dafür wurden zehn Altersgruppen jeweils für Frauen und Männer gebildet:

Geburtsjahr	das entspricht einem Alter von
1993 – 1995	18 bis unter 21 Jahren
1989 – 1992	21 bis unter 25 Jahren
1984 – 1988	25 bis unter 30 Jahren
1979 – 1983	30 bis unter 35 Jahren
1974 – 1978	35 bis unter 40 Jahren
1969 – 1973	40 bis unter 45 Jahren
1964 – 1968	45 bis unter 50 Jahren
1954 – 1963	50 bis unter 60 Jahren
1944 – 1953	60 bis unter 70 Jahren
1943 und früher	70 Jahren und älter

Grundlage für die Untersuchung der **Stimmabgabe der Wähler** für die einzelnen Wahlvorschläge waren Stimmzettel mit Unterscheidungsaufdrucken die das Geschlecht (weiblich/männlich) und die Zugehörigkeit zu einer von sechs festgelegten Geburtsjahresgruppen ausweisen:

Geburtsjahr	das entspricht einem Alter von
1989 – 1995	18 bis unter 25 Jahren
1979 – 1988	25 bis unter 35 Jahren
1969 – 1978	35 bis unter 45 Jahren
1954 – 1968	45 bis unter 60 Jahren
1944 – 1953	60 bis unter 70 Jahren
1943 und früher	70 Jahren und älter

Die Hochrechnung der Ergebnisse erfolgte auf der Ebene des Landes Thüringen. Bei der Ermittlung der Wahlbeteiligung erfolgt die Hochrechnung nach der Zahl der Wahlberechtigten (ohne Wahlscheinvermerk), bei der Ermittlung der Stimmabgabe nach der Anzahl der Wähler.

Bei den im Rahmen der repräsentativen Wahlstatistik gewonnenen Ergebnissen können aufgrund des bei Stichproben auftretenden Zufallsfehlers Abweichungen gegenüber dem endgültigen amtlichen Ergebnis auftreten.

Abkürzungsverzeichnis

AfD	Alternative für Deutschland
CDU	Christlich Demokratische Union Deutschlands
DIE LINKE	DIE LINKE
DSU	Deutsche Soziale Union
FAMILIE	Familien-Partei Deutschlands
FDP	Freie Demokratische Partei
FREIE WÄHLER	FREIE WÄHLER in Thüringen
GRAUE	DIE GRAUEN – Graue Panther
GRÜNE	Bündnis 90/DIE GRÜNEN
MLPD	Marxistisch-Leninistische Partei Deutschlands
NPD	Nationaldemokratische Partei Deutschlands
ödp	Ökologisch-Demokratische Partei
ÖDP/Familie ..	Ökologisch-Demokratische Partei/Familie, Gerechtigkeit, Umwelt
PIRATEN	Piratenpartei Deutschland
REP	DIE REPUBLIKANER
Schill	Partei Rechtsstaatlicher Offensive
SPD	Sozialdemokratische Partei Deutschlands

1. Ergebnisse der repräsentativen Wahlstatistik

Wahlbeteiligung ¹⁾: 2009: 60,23 %
 2013: 63,22 %

Stimmverhalten	Erststimmen		Zweitstimmen	
	2009	2013	2009	2013
	Prozent			
Ungültige Stimmen	1,43	1,63	1,28	1,63
Gültige Stimmen	98,57	98,37	98,72	98,37
davon entfielen auf				
CDU	32,07	40,17	30,08	37,95
DIE LINKE	29,08	24,63	28,83	23,81
SPD	22,00	19,66	18,10	16,31
FDP	7,55	1,64	9,97	2,74
GRÜNE	5,24	3,86	6,25	5,10
NPD	3,35	3,61	3,02	3,04
PIRATEN	–	2,55	–	2,44
ÖDP/Familie	–	0,37	–	0,69
REP	–	–	–	0,21
MLPD	0,04	0,06	0,17	0,14
AfD	–	2,09	–	6,16
FREIE WÄHLER	–	1,23	–	1,42
sonstige ²⁾	0,66	0,12	3,57	–

1) Wahlberechtigte ohne Wahlscheinvermerk

2) **2009:** Erststimmen: ödp, Einzelbewerber; Zweitstimmen: ödp, PIRATEN, REP
2013: Erststimmen: Einzelbewerber

Abweichungen der Stimmenanteile gegenüber der Bundestagswahl 2009 nach Parteien

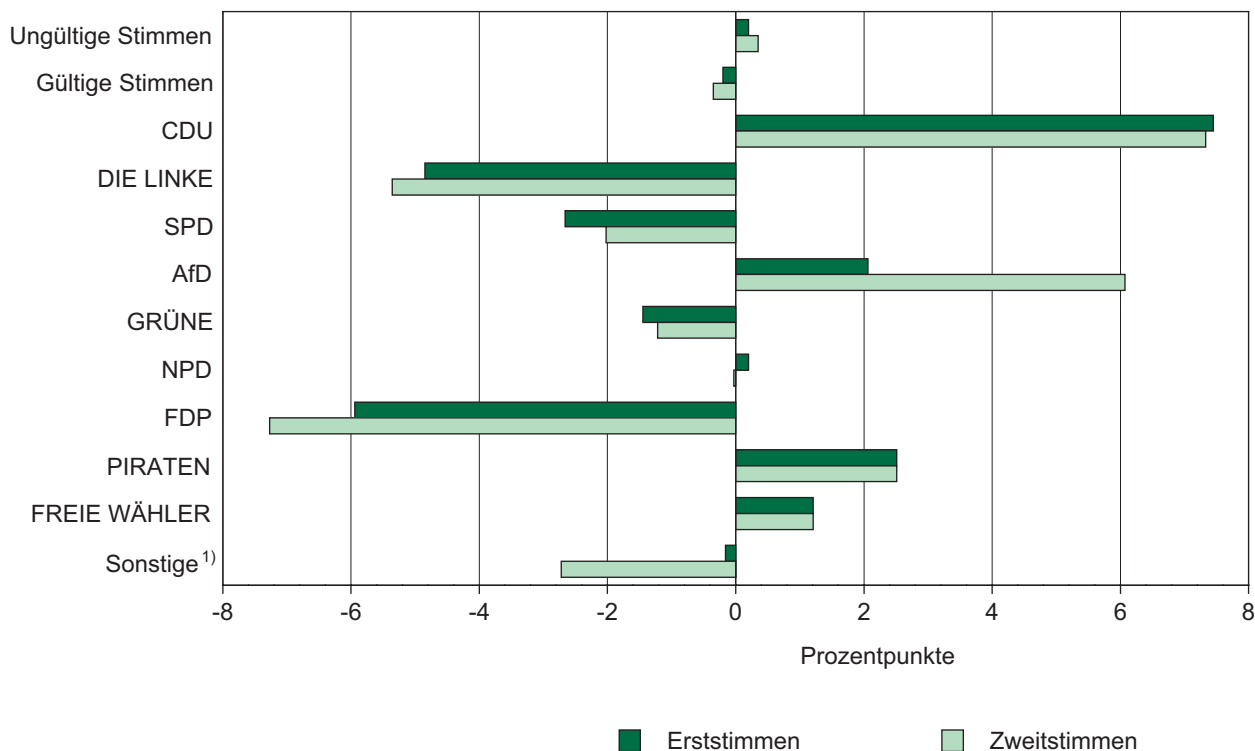

1) **2009:** Erststimmen: MLPD, ödp, Einzelbewerber; Zweitstimmen: MLPD, ödp, REP

2013: Erststimmen: ÖDP/Familie ..., MLPD, Einzelbewerber; Zweitstimmen: ÖDP/Familie ..., REP, MLPD

2. Wahlbeteiligung*) nach Altersgruppen und Geschlecht

Altersgruppe von ... bis unter ... Jahren	Wahlbeteiligung in der jeweiligen Altersgruppe nach Geschlecht					
	insgesamt		Frauen		Männer	
	2009	2013	2009	2013	2009	2013
	Prozent					
18 – 21	50,84	54,28	22,98	25,64	27,86	28,64
21 – 25	46,76	49,35	21,77	23,39	24,99	25,96
25 – 30	48,56	53,99	22,51	26,02	26,06	27,97
30 – 35	54,82	56,18	26,54	27,14	28,28	29,04
35 – 40	59,06	60,49	28,62	28,40	30,44	32,09
40 – 45	61,31	66,38	31,46	32,57	29,85	33,81
45 – 50	62,35	65,74	30,99	33,54	31,35	32,20
50 – 60	64,96	66,91	32,25	33,41	32,71	33,50
60 – 70	69,62	70,91	36,37	36,18	33,25	34,73
70 und älter	60,03	62,70	33,64	34,70	26,39	28,00
Insgesamt	60,23	63,22	30,57	32,08	29,66	31,14

*) Wahlberechtigte ohne Wahlscheinvermerk

Wahlbeteiligung*) in den Altersgruppen nach Geschlecht

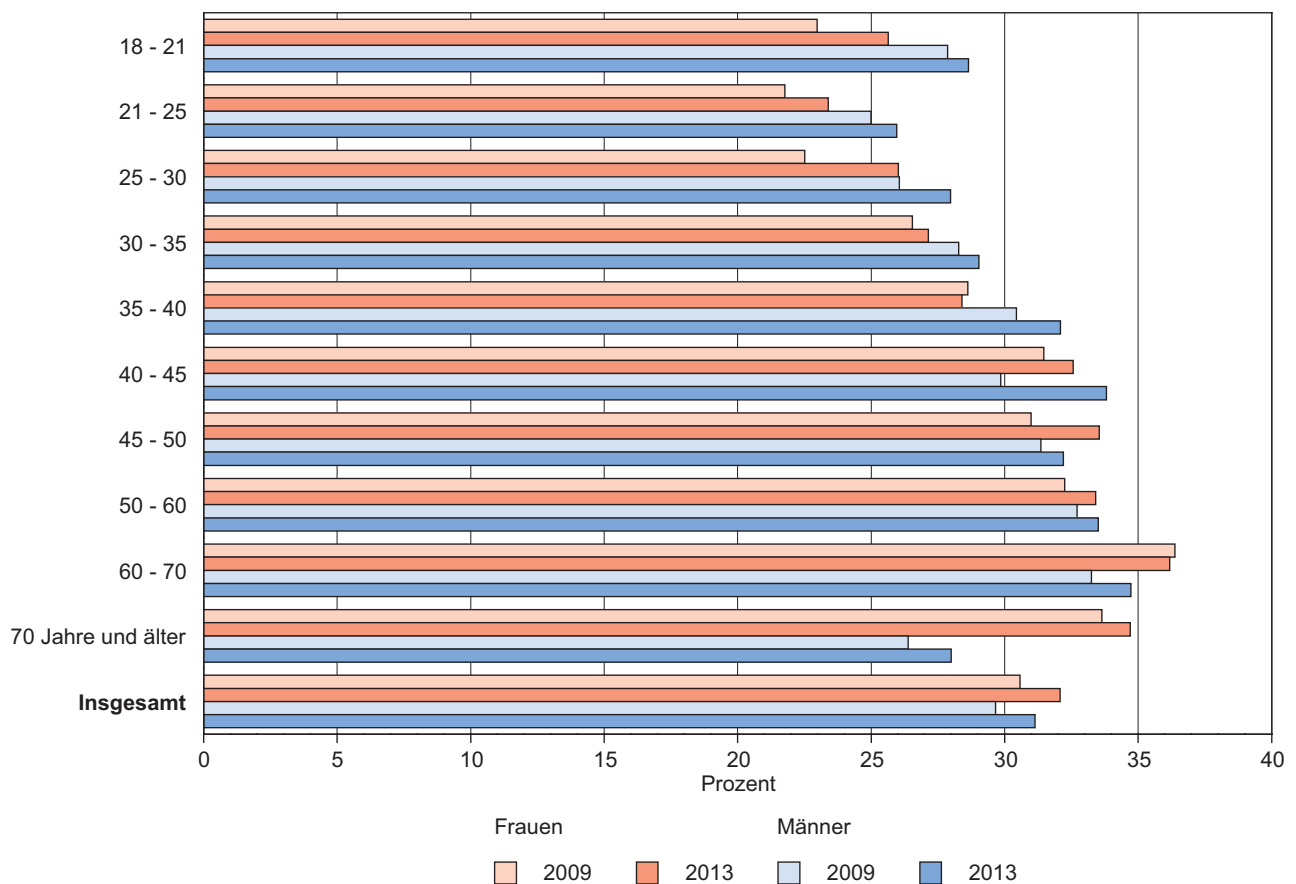

*) Wahlberechtigte ohne Wahlscheinvermerk

3. Wahlberechtigte*) nach Altersgruppen und Geschlecht

Altersgruppe von ... bis unter ... Jahren	Wahlberechtigte in der jeweiligen Altersgruppe nach Wahlscheingebruch und Geschlecht					
	insgesamt		davon			
			ohne Wahlschein		mit Wahlschein	
	2009	2013	2009	2013	2009	2013
1 000		Prozent				

Insgesamt						
18 – 21	66,1	34,7	91,52	91,06	8,48	8,94
21 – 25	117,0	85,3	89,67	87,37	10,33	12,63
25 – 30	141,0	137,2	90,43	89,56	9,57	10,44
30 – 35	118,1	129,6	90,79	91,06	9,21	8,94
35 – 40	128,0	110,2	92,18	91,94	7,82	8,06
40 – 45	162,0	136,2	92,39	92,24	7,61	7,76
45 – 50	191,3	165,0	90,87	90,35	9,13	9,65
50 – 60	346,0	349,5	89,32	88,43	10,68	11,57
60 – 70	283,1	278,0	85,07	85,06	14,93	14,94
70 und älter	360,9	407,8	85,61	83,24	14,93	16,76
Insgesamt	1 913,6	1 834,2	88,87	87,70	11,13	12,30

Frauen						
18 – 21	32,1	16,9	42,86	43,73	5,62	4,92
21 – 25	56,6	41,5	42,79	41,54	5,57	7,08
25 – 30	63,8	65,6	40,48	42,50	4,74	5,33
30 – 35	54,6	60,2	41,95	42,12	4,31	4,35
35 – 40	59,7	51,0	43,13	42,37	3,49	3,90
40 – 45	79,9	64,2	45,28	43,34	4,04	3,84
45 – 50	94,7	82,3	44,55	44,43	4,95	5,44
50 – 60	172,0	174,6	43,91	43,65	5,80	6,31
60 – 70	148,9	144,1	44,50	43,71	8,09	8,11
70 und älter	219,3	242,3	52,19	49,51	8,57	9,92
Zusammen	981,5	943,0	45,21	44,64	6,08	6,78

Männer						
18 – 21	34,1	17,8	48,66	47,33	2,86	4,01
21 – 25	60,4	43,8	46,87	45,83	4,76	5,55
25 – 30	77,2	71,6	49,95	47,06	4,82	5,12
30 – 35	63,5	69,4	48,84	48,94	4,90	4,59
35 – 40	68,3	59,2	49,05	49,58	4,33	4,16
40 – 45	82,1	71,9	47,11	48,90	3,56	3,92
45 – 50	96,6	82,7	46,33	45,92	4,17	4,21
50 – 60	174,0	174,9	45,40	44,78	4,89	5,25
60 – 70	134,2	133,9	40,57	41,34	6,84	6,84
70 und älter	141,6	165,4	33,42	33,73	5,82	6,85
Zusammen	932,1	891,1	43,66	43,06	5,05	5,52

*) Wahlberechtigte ohne Wahlscheinvermerk

3. Wahlberechtigte nach Altersgruppen und Geschlecht

Altersstruktur der Wahlberechtigten nach Geschlecht

Insgesamt

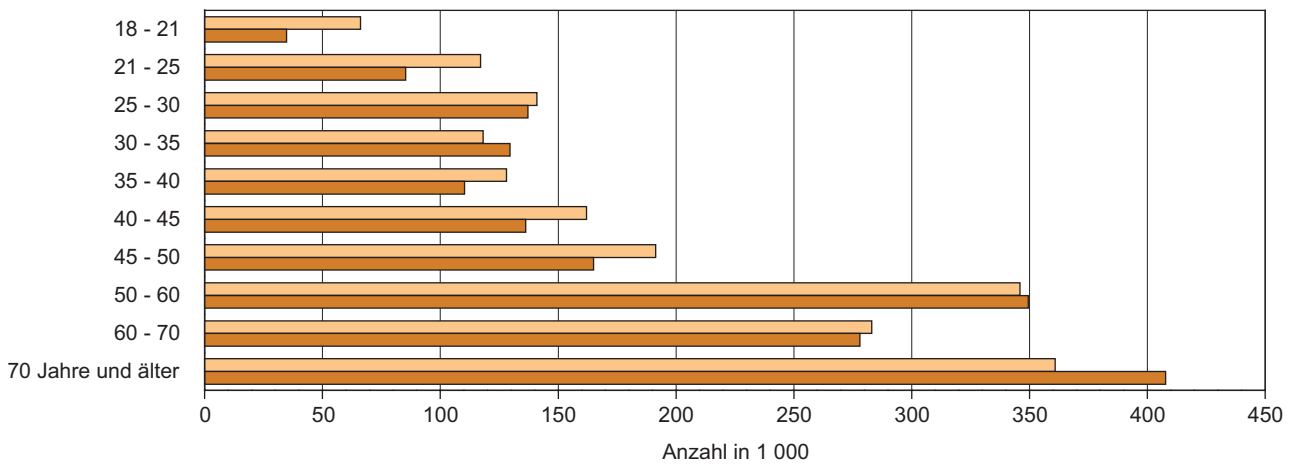

Frauen

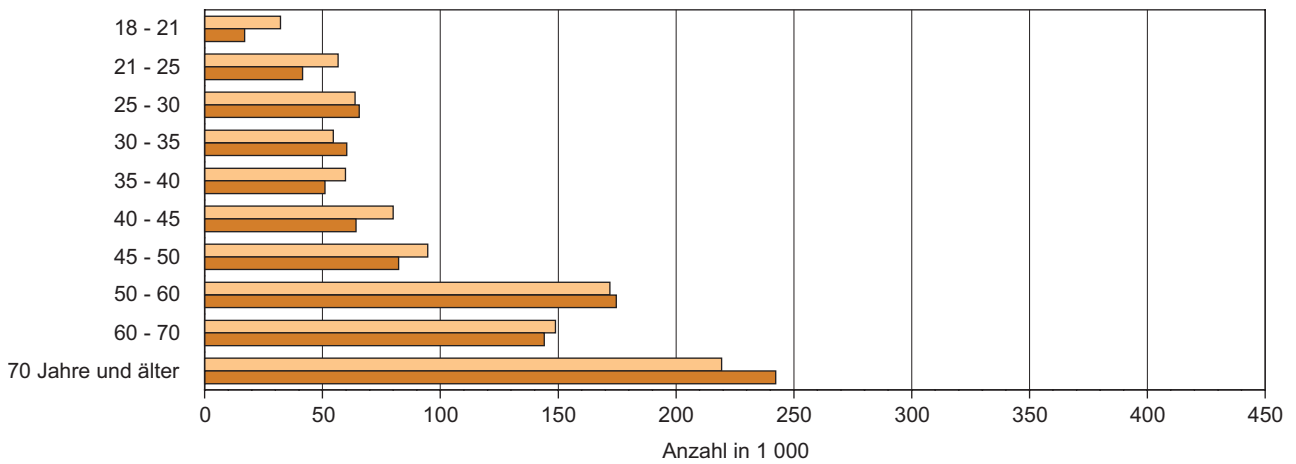

Männer

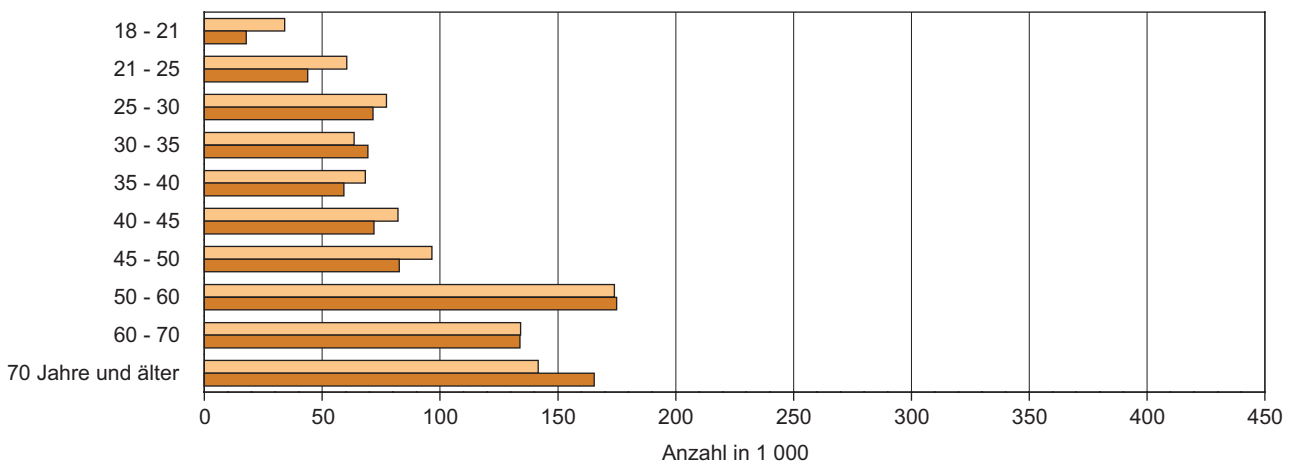

2009 2013

4. Wähler und Nichtwähler nach Altersgruppen und Geschlecht

Altersgruppe von ... bis unter ... Jahren	Wähler insgesamt		Anteil der vorstehenden jeweiligen Altersgruppe an den			
			Wählern insgesamt		Nichtwählern insgesamt	
	2009	2013	2009	2013	2009	2013
	1 000		Prozent			
	Insgesamt					
18 – 21	30,8	17,2	3,00	1,69	4,40	2,45
21 – 25	49,1	36,8	4,79	3,62	8,26	6,39
25 – 30	61,9	66,4	6,05	6,53	9,70	9,56
30 – 35	58,8	66,3	5,74	6,52	7,17	8,74
35 – 40	69,7	61,3	6,80	6,03	7,14	6,77
40 – 45	91,8	83,4	8,96	8,21	8,57	7,14
45 – 50	108,4	98,0	10,58	9,64	9,68	8,63
50 – 60	200,7	206,8	19,60	20,34	16,01	17,29
60 – 70	167,7	167,7	16,37	16,49	10,82	11,63
70 und älter	185,5	212,8	18,11	20,93	18,26	21,40
Insgesamt	1 024,2	1 016,9	100	100	100	100
	Frauen					
18 – 21	13,9	8,1	1,36	1,57	2,13	2,34
21 – 25	22,8	17,4	2,23	3,38	4,03	5,95
25 – 30	28,7	32,0	2,80	6,20	4,20	8,70
30 – 35	28,5	32,0	2,78	6,21	3,12	7,45
35 – 40	33,8	28,8	3,30	5,58	3,17	5,92
40 – 45	47,1	40,9	4,60	7,93	3,89	5,98
45 – 50	53,9	50,0	5,26	9,69	4,63	7,70
50 – 60	99,7	103,3	9,73	20,01	7,73	16,29
60 – 70	87,6	85,6	8,55	16,59	5,68	11,88
70 und älter	103,9	117,8	10,15	22,83	12,48	27,78
Zusammen	519,8	516,0	50,75	50,74	51,06	51,17
	Männer					
18 – 21	16,9	9,1	1,65	1,81	2,26	2,56
21 – 25	26,2	19,4	2,56	3,87	4,23	6,84
25 – 30	33,2	34,4	3,24	6,87	5,50	10,46
30 – 35	30,3	34,3	2,96	6,85	4,05	10,10
35 – 40	35,9	32,5	3,51	6,49	3,97	7,66
40 – 45	44,7	42,5	4,36	8,48	4,68	8,36
45 – 50	54,5	48,0	5,32	9,59	5,04	9,61
50 – 60	101,1	103,6	9,87	20,68	8,28	18,34
60 – 70	80,1	82,1	7,82	16,40	5,14	11,37
70 und älter	81,6	95,1	7,96	18,97	5,78	14,71
Zusammen	504,4	500,9	49,25	49,26	48,94	48,83

*) Wahlberechtigte ohne Wahrscheinvermerk

4. Wähler und Nichtwähler nach Altersgruppen und Geschlecht

Altersstruktur der Wähler nach Geschlecht

Insgesamt

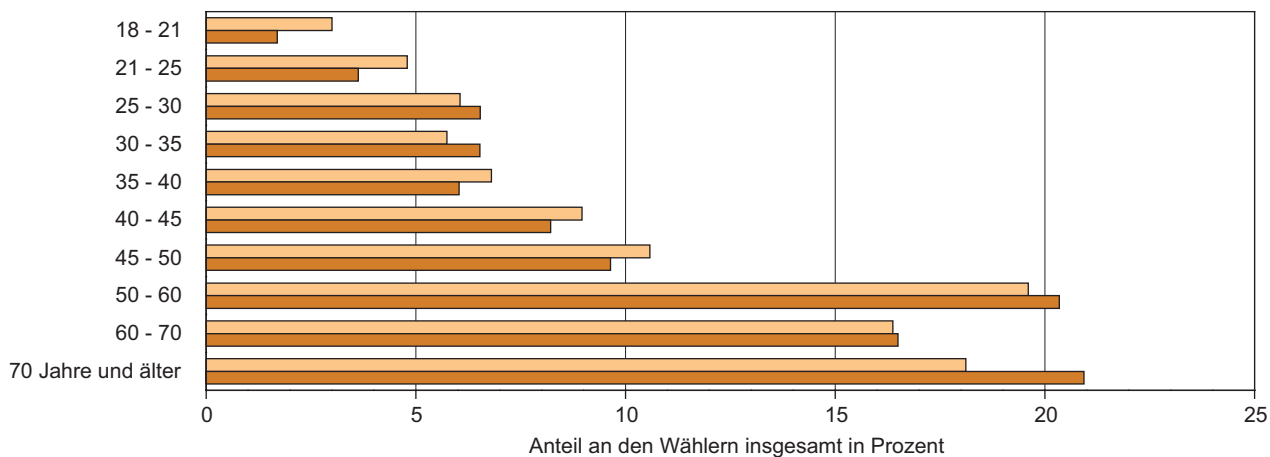

Frauen

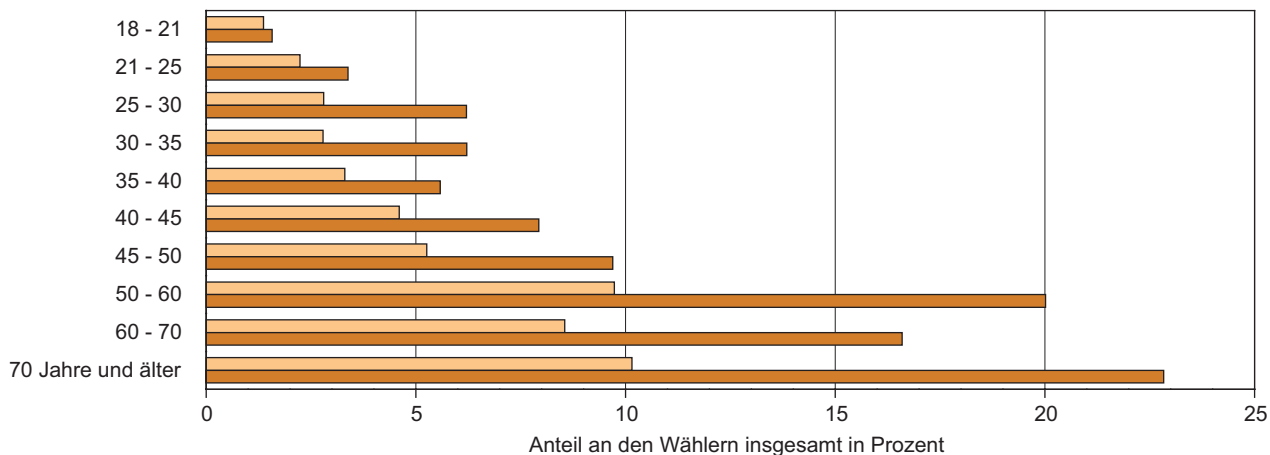

Männer

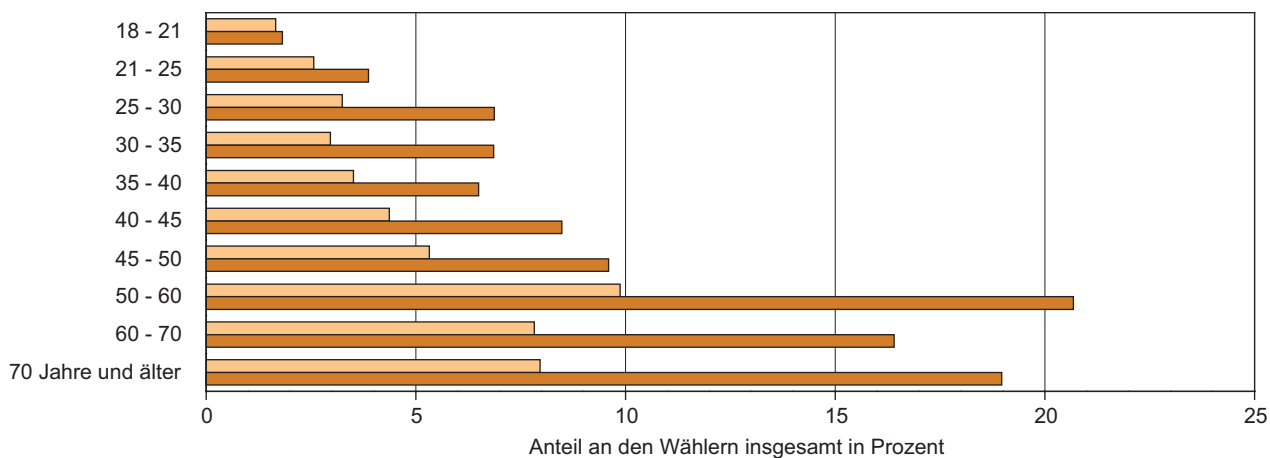

2009 2013

5. Anteil der Nichtwähler*) an den Wahlberechtigten insgesamt nach Altersgruppen und Geschlecht

Altersgruppe von ... bis unter ... Jahren	Anteil der Nichtwähler an den Wahlberechtigten ¹⁾ insgesamt der jeweiligen Altersgruppe		Anteil der Altersgruppen an den Nichtwählern insgesamt	
	2009	2013	2009	2013
	Prozent			
Insgesamt				
18 – 21	49,16	45,72	4,40	2,45
21 – 25	53,24	50,65	8,26	6,39
25 – 30	51,44	46,01	9,70	9,56
30 – 35	45,18	43,82	7,17	8,74
35 – 40	40,94	39,51	7,14	6,77
40 – 45	38,69	33,62	8,57	7,14
45 – 50	37,65	34,26	9,68	8,63
50 – 60	35,04	33,09	16,01	17,29
60 – 70	30,38	29,09	10,82	11,63
70 und älter	39,97	37,30	18,26	21,40
Insgesamt	39,77	36,78	100	100
Frauen				
18 – 21	23,86	22,38	2,13	1,20
21 – 25	25,96	24,15	4,03	3,05
25 – 30	22,26	21,43	4,20	4,45
30 – 35	19,66	19,12	3,12	3,81
35 – 40	18,17	17,68	3,17	3,03
40 – 45	17,55	14,41	3,89	3,06
45 – 50	18,03	15,64	4,63	3,94
50 – 60	16,92	15,95	7,73	8,33
60 – 70	15,94	15,21	5,68	6,08
70 und älter	27,32	24,78	12,48	14,22
Zusammen	20,30	18,82	51,06	51,17
Männer				
18 – 21	25,31	23,34	2,26	1,25
21 – 25	27,28	26,49	4,23	3,34
25 – 30	29,18	24,58	5,50	5,11
30 – 35	25,52	24,70	4,05	4,93
35 – 40	22,77	21,83	3,97	3,74
40 – 45	21,14	19,21	4,68	4,08
45 – 50	19,62	18,62	5,04	4,69
50 – 60	18,12	17,14	8,28	8,95
60 – 70	14,44	13,88	5,14	5,55
70 und älter	12,64	12,52	5,78	7,18
Zusammen	19,46	17,96	48,94	48,83

*) Wahlberechtigte ohne Stimmabgabe und Wahlscheinvermerk

1) Wahlberechtigte ohne Wahlscheinvermerk

5. Anteil der Nichtwähler*) an den Wahlberechtigten insgesamt nach Altersgruppen und Geschlecht

Altersstruktur der Nichtwähler*) nach Geschlecht

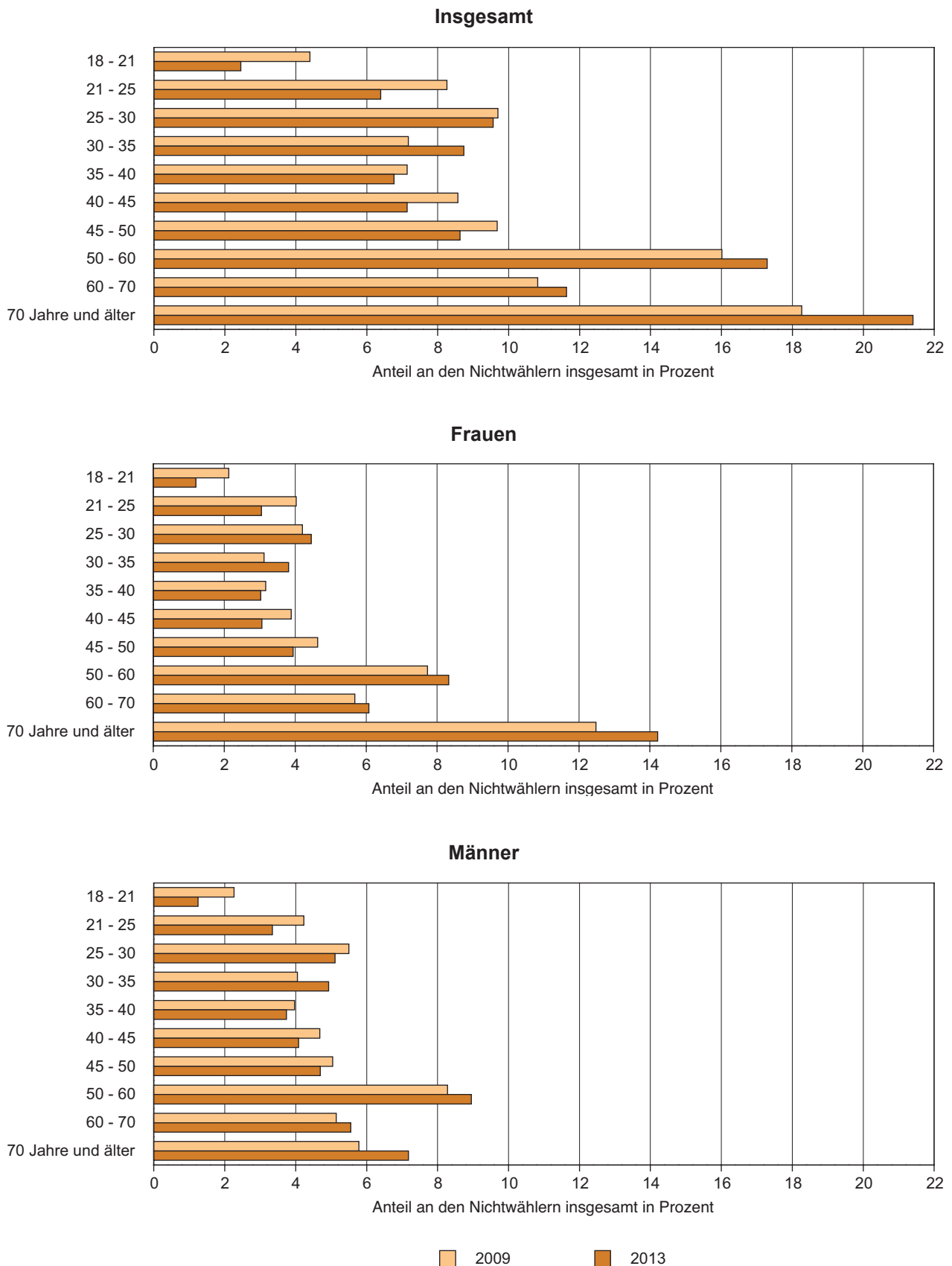

*) Wahlberechtigte ohne Stimmabgabe und Wahlscheinvermerk

6. Stimmabgabe für die Parteien

6.1 Stimmabgabe für die Parteien nach Geschlecht

Partei	Wahljahr	Gültige Erststimmen			Gültige Zweitstimmen		
		insgesamt	Frauen	Männer	insgesamt	Frauen	Männer
		Prozent					
CDU	2009	32,07	17,46	14,61	30,08	16,92	13,16
	2013	40,17	22,13	18,04	37,95	21,31	16,64
DIE LINKE	2009	29,08	14,20	14,88	28,83	14,10	14,73
	2013	24,63	12,39	12,24	23,81	12,00	11,81
SPD	2009	22,00	11,47	10,53	18,10	9,54	8,56
	2013	19,66	9,72	9,95	16,31	7,91	8,40
FDP	2009	7,55	3,70	3,85	9,97	4,72	5,25
	2013	1,64	0,87	0,77	2,74	1,27	1,47
GRÜNE	2009	5,24	3,08	2,16	6,25	3,59	2,66
	2013	3,86	2,28	1,57	5,10	2,87	2,23
NPD	2009	3,35	0,98	2,37	3,02	0,91	2,11
	2013	3,61	1,10	2,51	3,04	0,99	2,05
PIRATEN	2009	–	–	–	–	–	–
	2013	2,55	1,05	1,50	2,44	0,99	1,45
ÖDP/Familie ..	2009	–	–	–	–	–	–
	2013	0,37	0,25	0,12	0,69	0,49	0,20
REP	2009	–	–	–	–	–	–
	2013	–	–	–	0,21	0,07	0,14
MLPD	2009	0,04	0,03	0,02	0,17	0,08	0,09
	2013	0,06	0,04	0,03	0,14	0,06	0,08
AfD	2009	–	–	–	–	–	–
	2013	2,09	0,88	1,21	6,16	2,62	3,54
FREIE WÄHLER	2009	–	–	–	–	–	–
	2013	1,23	0,63	0,60	1,42	0,81	0,61
Sonstige ¹⁾	2009	0,66	0,30	0,37	3,57	1,31	2,26
	2013	0,12	0,06	0,06	–	–	–
Insgesamt	2009	100	51,22	48,78	100	51,17	48,83
	2013	100	51,40	48,60	100	51,38	48,62

1) **2009:** Erststimmen: ödp, Einzelbewerber; Zweitstimmen: ödp, PIRATEN, REP
2013: Erststimmen: Einzelbewerber

Stimmabgabe nach Parteien 2013

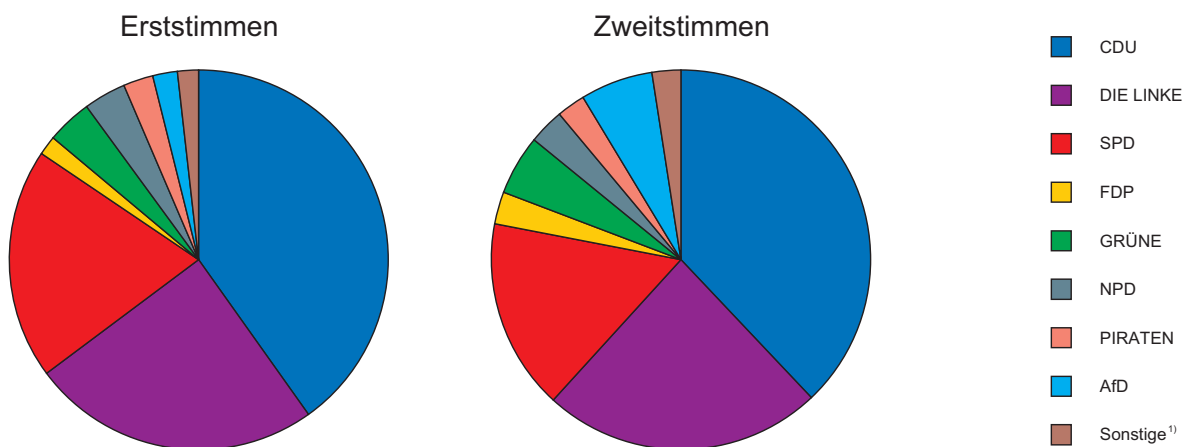

1) **2013:** Erststimmen: FREIE WÄHLER, MLPD, ÖDP/Familie ..., Einzelbewerber; Zweitstimmen: FREIE WÄHLER, MLPD, ÖDP/Familie ..., REP

6. Stimmabgabe für die Parteien

Stimmabgabe nach Geschlecht

Erststimmen

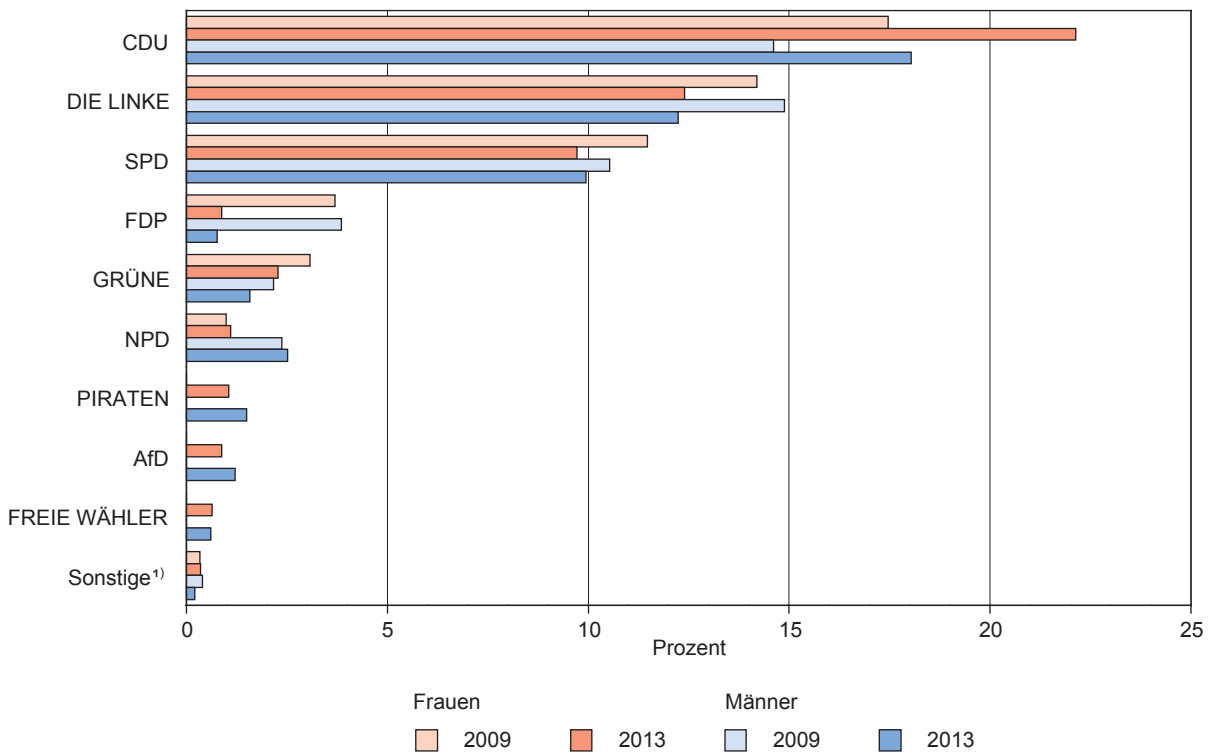

Zweitstimmen

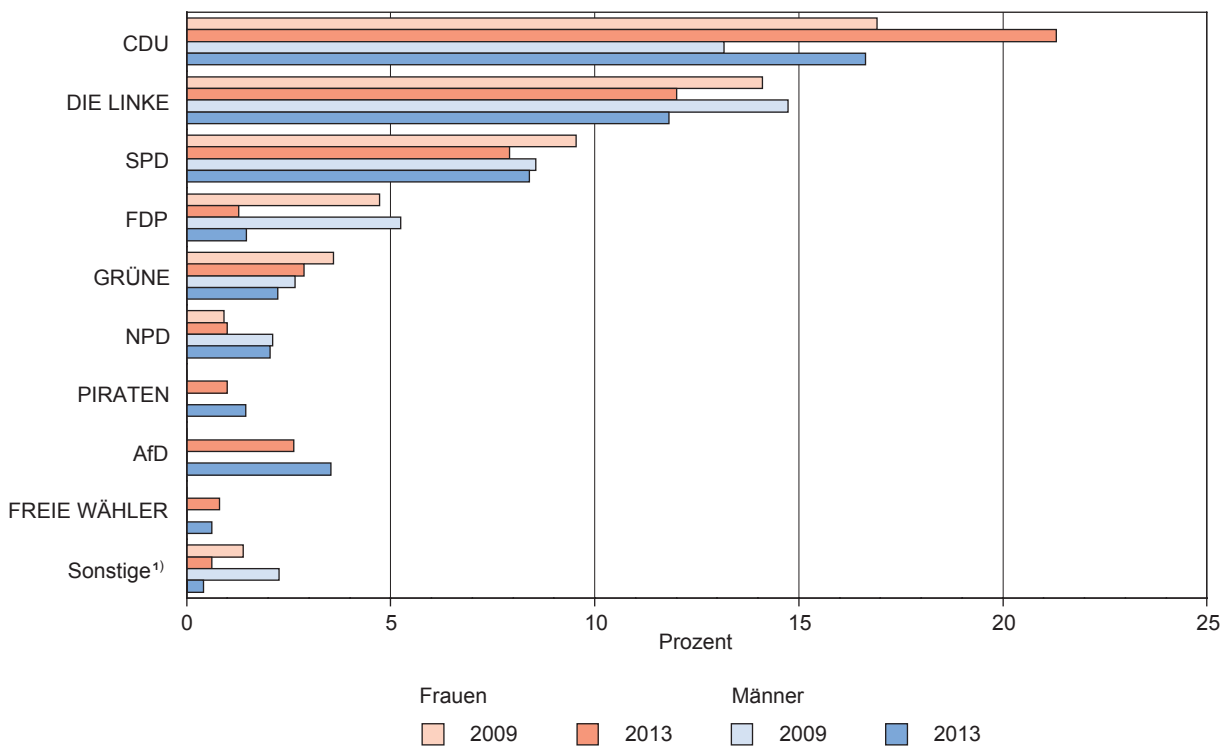

1) **2009:** Erststimmen: MLPD, ödp, Einzelbewerber; Zweitstimmen: MLPD, ödp, PIRATEN
2013: Erststimmen: ÖDP/Familie ..., MLPD, Einzelbewerber; Zweitstimmen: ÖDP/Familie ..., REP, MLPD

6. Stimmabgabe für die Parteien

6.2 Anteil der Altersgruppen und Parteien an den gültigen Stimmen nach Geschlecht – Erststimmen –

Altersgruppe von ... bis unter ... Jahren	Wahljahr	Gültige Stimmen	Verteilung				
			CDU	DIE LINKE	SPD	FDP	GRÜNE
			Prozent				
			Insgesamt				
18 – 25	2009	7,85	2,18	2,02	1,45	0,90	0,69
	2013	5,25	1,73	0,94	1,06	0,11	0,33
25 – 35	2009	11,65	3,74	2,85	1,95	1,30	0,93
	2013	12,60	4,77	2,35	2,23	0,30	0,60
35 – 45	2009	14,91	4,72	3,98	2,79	1,49	1,09
	2013	13,33	5,48	2,81	2,24	0,25	0,66
45 – 60	2009	29,67	8,79	10,10	5,81	2,31	1,50
	2013	29,29	11,38	7,95	5,28	0,47	1,24
60 und älter	2009	35,93	12,64	10,13	9,99	1,56	1,03
	2013	39,53	16,81	10,58	8,86	0,51	1,03
davon							
60–70	2013	17,01	6,57	5,07	3,57	0,22	0,51
70 und älter	2013	22,52	10,24	5,51	5,29	0,29	0,52
Insgesamt	2009	100	32,07	29,08	22,00	7,55	5,24
	2013	100	40,17	24,63	19,66	1,64	3,86
			Frauen				
18 – 25	2009	3,70	1,06	0,98	0,67	0,38	0,40
	2013	2,53	0,89	0,46	0,50	0,04	0,21
25 – 35	2009	5,50	1,84	1,40	0,93	0,54	0,54
	2013	6,02	2,36	1,14	1,11	0,16	0,34
35 – 45	2009	7,43	2,39	2,03	1,40	0,71	0,64
	2013	6,47	2,78	1,41	1,05	0,13	0,40
45 – 60	2009	14,86	4,58	4,92	2,95	1,17	0,87
	2013	14,84	5,94	4,08	2,58	0,26	0,72
60 und älter	2009	19,73	7,60	4,87	5,53	0,90	0,64
	2013	21,53	10,16	5,30	4,47	0,29	0,61
davon							
60 – 70	2013	8,86	3,77	2,52	1,76	0,12	0,29
70 und älter	2013	12,67	6,40	2,78	2,71	0,16	0,32
Zusammen	2009	51,22	17,46	14,20	11,47	3,70	3,08
	2013	51,40	22,13	12,39	9,72	0,87	2,28
			Männer				
18 – 25	2009	4,15	1,11	1,03	0,78	0,52	0,29
	2013	2,72	0,84	0,48	0,55	0,07	0,12
25 – 35	2009	6,15	1,90	1,45	1,03	0,75	0,40
	2013	6,58	2,41	1,21	1,12	0,14	0,26
35 – 45	2009	7,48	2,33	1,96	1,39	0,78	0,45
	2013	6,86	2,70	1,40	1,18	0,13	0,26
45 – 60	2009	14,80	4,22	5,18	2,87	1,14	0,63
	2013	14,45	5,44	3,87	2,70	0,21	0,52
60 und älter	2009	16,19	5,05	5,26	4,47	0,66	0,39
	2013	17,99	6,65	5,28	4,39	0,22	0,42
davon							
60 – 70	2013	8,14	2,81	2,55	1,81	0,10	0,22
70 und älter	2013	9,85	3,84	2,73	2,58	0,13	0,20
Zusammen	2009	48,78	14,61	14,88	10,53	3,85	2,16
	2013	48,60	18,04	12,24	9,95	0,77	1,57

1) 2009: MLPD, NPD, ödp, Einzelbewerber
2013: Einzelbewerber

der gültigen Stimmen auf die Altersgruppen und Parteien						
NPD	PIRATEN	ÖDP/Familie ..	MLPD	AfD	FREIE WÄHLER	sonstige ¹⁾
Prozent						
Insgesamt						
–	–	–	–	–	–	0,61
0,38	0,48	0,04	0,00	0,13	0,05	0,00
–	–	–	–	–	–	0,88
0,93	0,78	0,08	0,01	0,35	0,18	0,01
–	–	–	–	–	–	0,84
0,74	0,41	0,09	0,01	0,36	0,26	0,03
–	–	–	–	–	–	1,15
1,01	0,61	0,10	0,03	0,74	0,44	0,05
–	–	–	–	–	–	0,57
0,55	0,27	0,08	0,01	0,51	0,30	0,02
0,36	0,18	0,04	0,01	0,29	0,17	0,01
0,19	0,09	0,03	0,00	0,22	0,12	0,01
–	–	–	–	–	–	4,06
3,61	2,55	0,37	0,06	2,09	1,23	0,12
Frauen						
–	–	–	–	–	–	0,20
0,14	0,16	0,03	0,00	0,07	0,03	0,00
–	–	–	–	–	–	0,26
0,30	0,30	0,06	0,01	0,14	0,09	0,01
–	–	–	–	–	–	0,26
0,21	0,16	0,05	0,01	0,14	0,12	0,02
–	–	–	–	–	–	0,38
0,30	0,29	0,06	0,01	0,33	0,24	0,02
–	–	–	–	–	–	0,20
0,14	0,14	0,05	0,01	0,21	0,15	0,01
0,09	0,08	0,03	0,01	0,11	0,08	0,01
0,05	0,05	0,02	0,00	0,10	0,07	0,00
–	–	–	–	–	–	1,31
1,10	1,05	0,25	0,04	0,88	0,63	0,06
Männer						
–	–	–	–	–	–	0,41
0,25	0,32	0,01	0,00	0,06	0,02	0,00
–	–	–	–	–	–	0,63
0,63	0,48	0,01	0,01	0,22	0,09	0,00
–	–	–	–	–	–	0,58
0,52	0,25	0,04	0,00	0,22	0,14	0,01
–	–	–	–	–	–	0,77
0,70	0,31	0,04	0,01	0,41	0,20	0,03
–	–	–	–	–	–	0,37
0,41	0,27	0,08	0,01	0,51	0,30	0,02
0,27	0,09	0,01	0,00	0,18	0,09	0,01
0,14	0,04	0,01	0,00	0,12	0,06	0,00
–	–	–	–	–	–	2,75
2,51	1,50	0,12	0,03	1,21	0,60	0,06

6. Stimmabgabe für die Parteien

6.3 Anteil der Altersgruppen und Parteien an den gültigen Stimmen nach Geschlecht – Zweitstimmen –

Altersgruppe von ... bis unter ... Jahren	Wahljahr	Gültige Stimmen	Verteilung				
			CDU	DIE LINKE	SPD	FDP	GRÜNE
			Prozent				
			Insgesamt				
18 – 25	2009	7,87	1,88	1,68	1,00	1,03	0,71
	2013	5,26	1,47	0,90	0,80	0,20	0,42
25 – 35	2009	11,66	3,22	2,55	1,42	1,80	1,07
	2013	12,61	4,29	2,18	1,72	0,47	0,83
35 – 45	2009	14,92	4,33	3,99	2,11	1,99	1,30
	2013	13,34	5,11	2,67	1,69	0,43	0,87
45 – 60	2009	29,67	8,35	10,17	4,74	2,93	1,83
	2013	29,33	10,94	7,63	4,20	0,78	1,55
60 und älter	2009	35,88	12,31	10,44	8,84	2,22	1,33
	2013	39,47	16,14	10,42	7,90	0,86	1,43
davon							
60 – 70	2013	17,00	6,24	4,93	3,17	0,37	0,63
70 und älter	2013	22,47	9,90	5,49	4,73	0,48	0,80
Insgesamt	2009	100	30,08	28,83	18,10	9,97	6,25
	2013	100	37,95	23,81	16,31	2,74	5,10
			Frauen				
18 – 25	2009	3,71	0,97	0,87	0,50	0,45	0,41
	2013	2,53	0,79	0,45	0,33	0,07	0,27
25 – 35	2009	5,50	1,71	1,28	0,72	0,73	0,58
	2013	6,03	2,17	1,08	0,84	0,21	0,45
35 – 45	2009	7,43	2,27	2,02	1,06	0,90	0,78
	2013	6,48	2,65	1,35	0,80	0,19	0,47
45 – 60	2009	14,85	4,47	4,93	2,40	1,44	1,00
	2013	14,86	5,82	3,92	2,01	0,36	0,87
60 und älter	2009	19,68	7,51	5,00	4,87	1,20	0,83
	2013	21,49	9,89	5,20	3,92	0,44	0,83
davon							
60 – 70	2013	8,85	3,66	2,45	1,51	0,19	0,33
70 und älter	2013	12,64	6,23	2,75	2,41	0,25	0,49
Zusammen	2009	51,17	16,92	14,10	9,54	4,72	3,59
	2013	51,38	21,31	12,00	7,91	1,27	2,87
			Männer				
18 – 25	2009	4,16	0,91	0,80	0,50	0,58	0,31
	2013	2,73	0,68	0,45	0,47	0,13	0,15
25 – 35	2009	6,16	1,51	1,27	0,70	1,07	0,50
	2013	6,58	2,12	1,10	0,87	0,26	0,39
35 – 45	2009	7,49	2,06	1,97	1,05	1,08	0,53
	2013	6,86	2,47	1,32	0,89	0,24	0,41
45 – 60	2009	14,82	3,88	5,24	2,33	1,50	0,83
	2013	14,46	5,11	3,71	2,19	0,42	0,68
60 und älter	2009	16,20	4,81	5,44	3,97	1,02	0,50
	2013	17,98	6,25	5,22	3,98	0,42	0,60
davon							
60 – 70	2013	8,15	2,58	2,48	1,66	0,18	0,29
70 und älter	2013	9,83	3,67	2,75	2,32	0,23	0,31
Zusammen	2009	48,83	13,16	14,73	8,56	5,25	2,66
	2013	48,62	16,64	11,81	8,40	1,47	2,23

1) 2009: MLPD, NPD, ödp, PIRATEN, REP

der gültigen Stimmen auf die Altersgruppen und Parteien							
NPD	PIRATEN	ÖDP/ Familie ..	REP	MLPD	AfD	FREIE WÄHLER	sonstige ¹⁾
Prozent							
Insgesamt							
–	–	–	–	–	–	–	1,57
0,33	0,59	0,06	0,02	0,02	0,38	0,07	–
–	–	–	–	–	–	–	1,60
0,84	0,80	0,16	0,04	0,03	1,06	0,21	–
–	–	–	–	–	–	–	1,20
0,62	0,39	0,15	0,04	0,02	1,11	0,23	–
–	–	–	–	–	–	–	1,65
0,81	0,46	0,20	0,08	0,05	2,09	0,55	–
–	–	–	–	–	–	–	0,74
0,44	0,21	0,12	0,03	0,03	1,52	0,37	–
0,29	0,14	0,07	0,02	0,02	0,90	0,21	–
0,15	0,07	0,05	0,01	0,01	0,62	0,16	–
–	–	–	–	–	–	–	6,76
3,04	2,44	0,69	0,21	0,14	6,16	1,42	–
Frauen							
–	–	–	–	–	–	–	0,52
0,14	0,23	0,04	0,00	0,01	0,17	0,03	–
–	–	–	–	–	–	–	0,49
0,30	0,30	0,12	0,01	0,01	0,43	0,11	–
–	–	–	–	–	–	–	0,40
0,19	0,15	0,10	0,01	0,01	0,44	0,12	–
–	–	–	–	–	–	–	0,61
0,25	0,21	0,14	0,04	0,02	0,90	0,33	–
–	–	–	–	–	–	–	0,28
0,12	0,11	0,08	0,01	0,01	0,67	0,21	–
0,07	0,07	0,05	0,01	0,01	0,38	0,12	–
0,05	0,04	0,04	0,00	0,00	0,29	0,09	–
–	–	–	–	–	–	–	2,30
0,99	0,99	0,49	0,07	0,06	2,62	0,81	–
Männer							
–	–	–	–	–	–	–	1,05
0,20	0,36	0,02	0,01	0,01	0,21	0,03	–
–	–	–	–	–	–	–	1,11
0,54	0,50	0,04	0,03	0,01	0,63	0,09	–
–	–	–	–	–	–	–	0,80
0,42	0,24	0,05	0,03	0,01	0,67	0,10	–
–	–	–	–	–	–	–	1,05
0,57	0,25	0,06	0,04	0,03	1,19	0,22	–
–	–	–	–	–	–	–	0,46
0,32	0,10	0,04	0,02	0,02	0,85	0,16	–
0,22	0,07	0,02	0,02	0,01	0,52	0,09	–
0,10	0,03	0,02	0,01	0,01	0,33	0,07	–
–	–	–	–	–	–	–	4,46
2,05	1,45	0,20	0,14	0,08	3,54	0,61	–

6. Stimmabgabe für die Parteien

Stimmabgabe nach Altersgruppen und Geschlecht

Erststimmen

Zweitstimmen

CDU

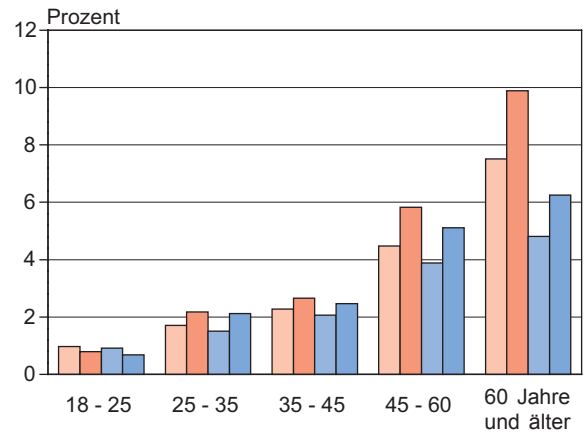
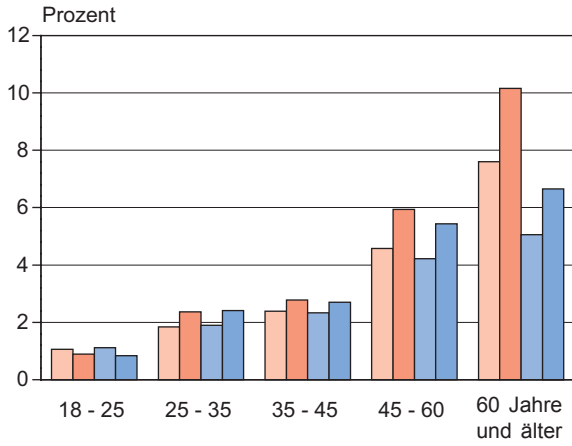

DIE LINKE

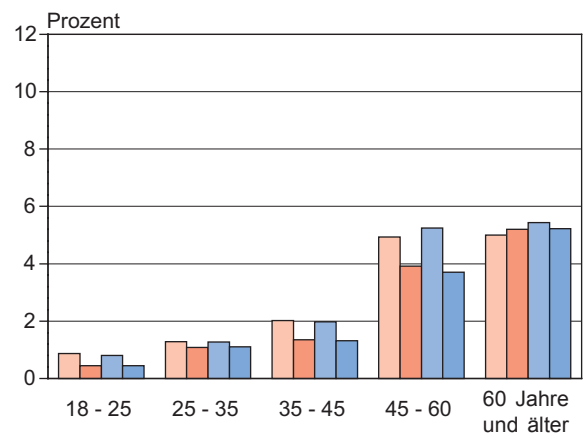
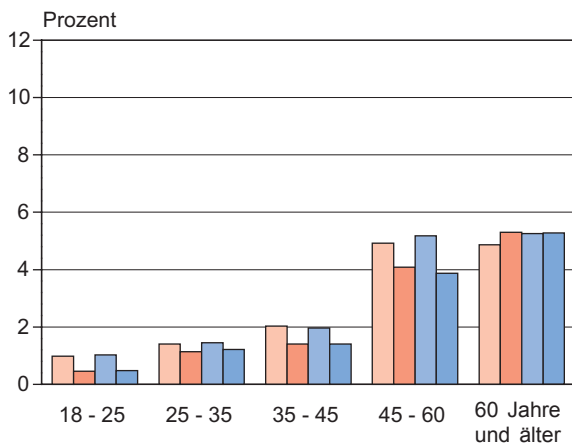

SPD

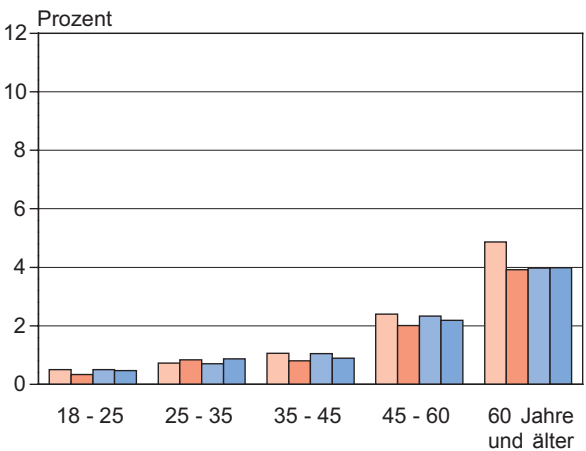
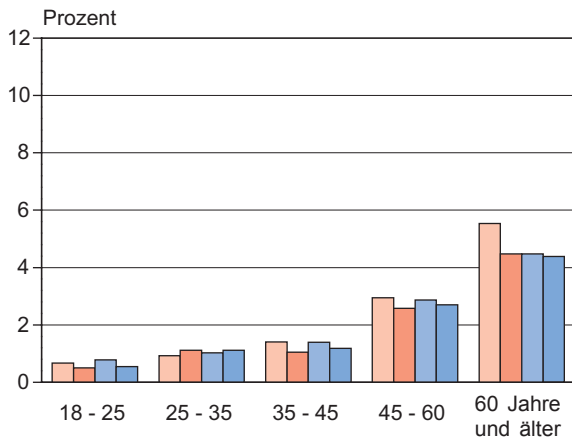

Frauen
 Männer
 2009 2013 2009 2013

6. Stimmabgabe für die Parteien

Abweichungen der Stimmabgabe gegenüber der Bundestagswahl 2009 nach Altersgruppen und Geschlecht

Erststimmen

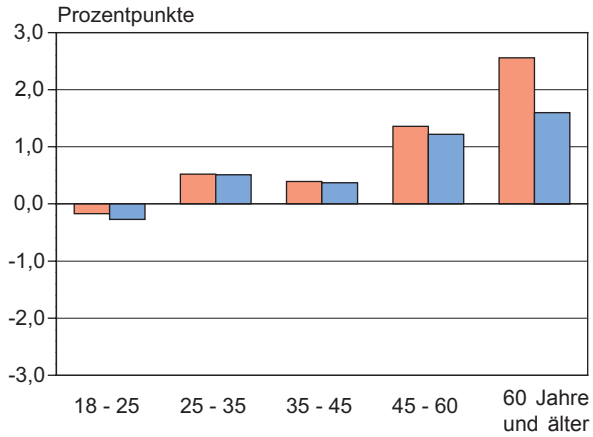

Zweitstimmen

CDU

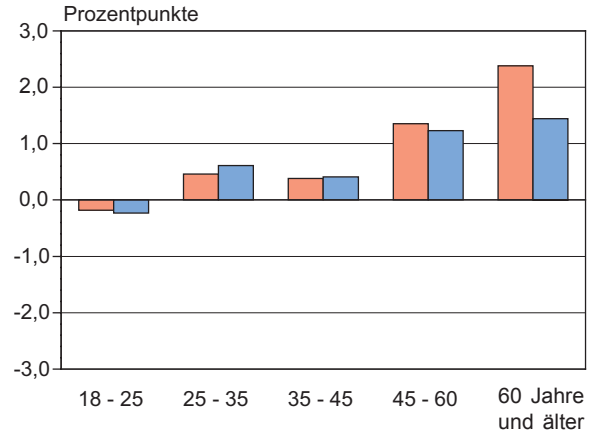

DIE LINKE

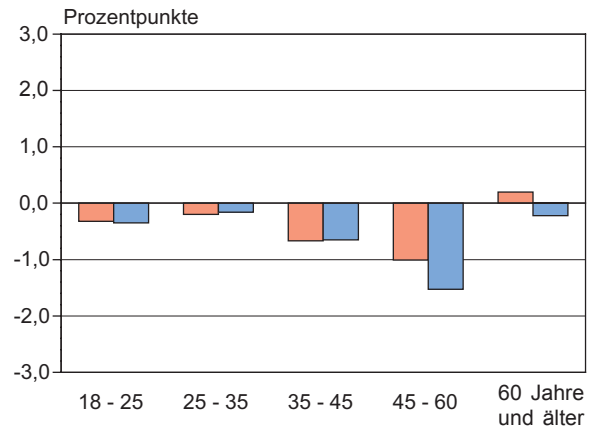
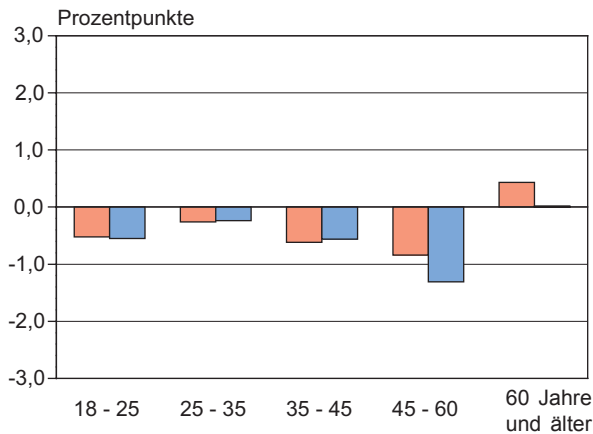

SPD

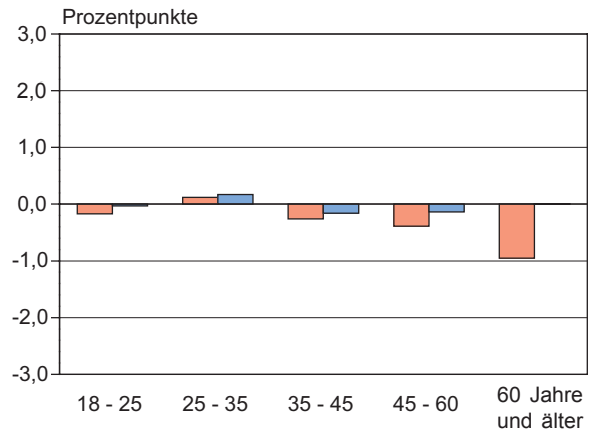
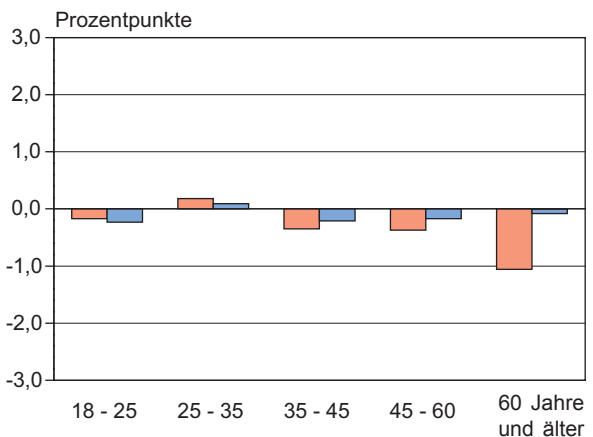

Frauen

Männer

7. Ungültige Stimmen

7.1 Ungültige Stimmen nach Altersgruppen und Geschlecht der Wähler – Erststimmen –

Altersgruppe von ... bis unter ... Jahren	Anteil ungültiger Stimmen an den Stimmen vorstehender Altersgruppen nach Geschlecht					
	insgesamt		Frauen		Männer	
	2009	2013	2009	2013	2009	2013
	Prozent					
18 – 25	1,46	1,98	0,63	0,90	0,83	1,08
25 – 35	1,32	1,74	0,56	0,82	0,76	0,92
35 – 45	1,09	1,30	0,56	0,54	0,53	0,77
45 – 60	1,26	1,39	0,62	0,71	0,64	0,68
60 und älter	1,74	1,82	1,05	1,07	0,69	0,75
davon						
60 – 70	.	1,37	.	0,71	.	0,66
70 und älter	.	2,17	.	1,34	.	0,82
Insgesamt	1,43	1,62	0,76	0,85	0,67	0,77

Ungültige Erststimmen

Insgesamt

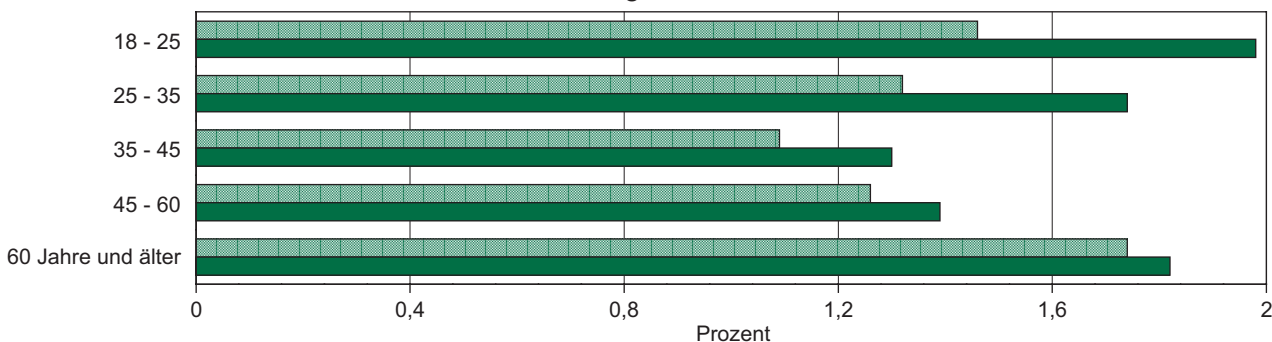

Frauen

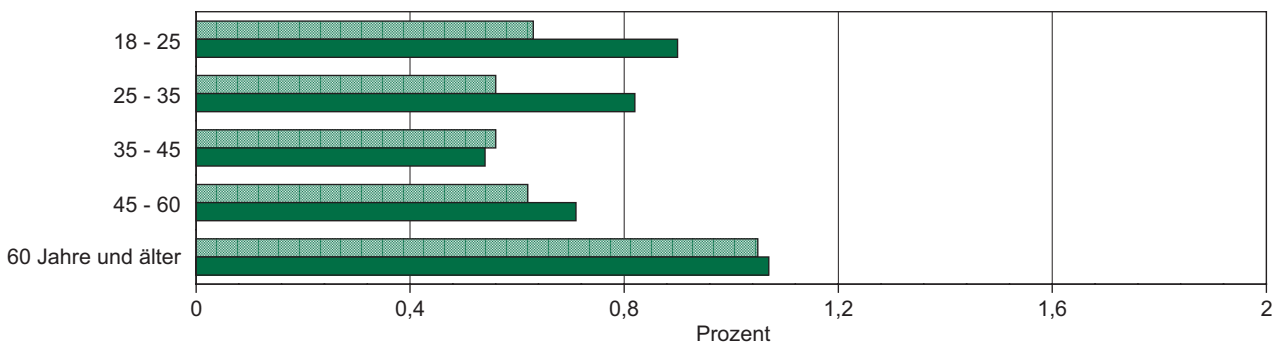

Männer

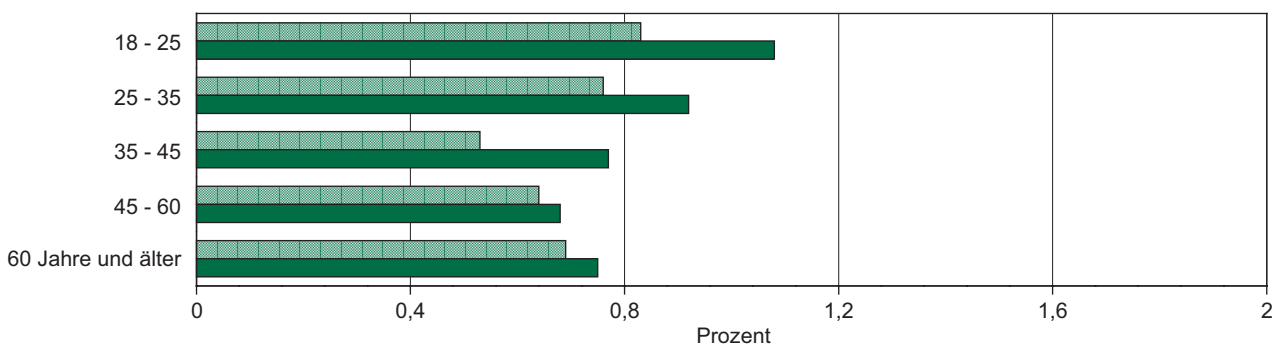

■ 2009 ■ 2013

7. Ungültige Stimmen

7.2 Ungültige Stimmen nach Altersgruppen und Geschlecht der Wähler – Zweitstimmen –

Altersgruppe von ... bis unter ... Jahren	Anteil ungültiger Stimmen an den Stimmen vorstehender Altersgruppen nach Geschlecht					
	insgesamt		Frauen		Männer	
	2009	2013	2009	2013	2009	2013
	Prozent					
18 – 25	1,00	1,71	0,39	0,84	0,61	0,87
25 – 35	1,09	1,47	0,46	0,67	0,63	0,80
35 – 45	0,86	1,04	0,48	0,42	0,38	0,61
45 – 60	1,10	1,06	0,60	0,53	0,50	0,53
60 und älter	1,72	1,80	1,10	1,09	0,62	0,71
davon						
60 – 70	.	1,23	.	0,68	.	0,55
70 und älter	.	2,22	.	1,40	.	0,82
Insgesamt	1,28	1,43	0,73	0,77	0,55	0,66

Ungültige Zweitstimmen

Insgesamt

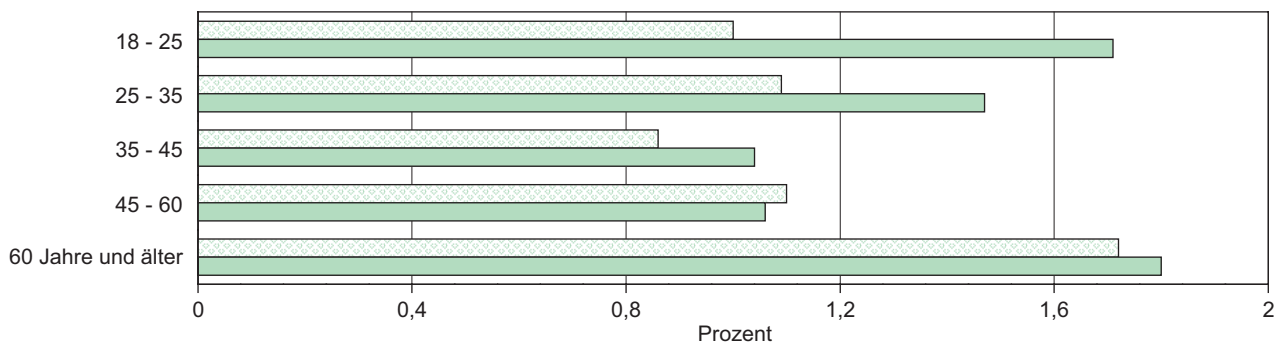

Frauen

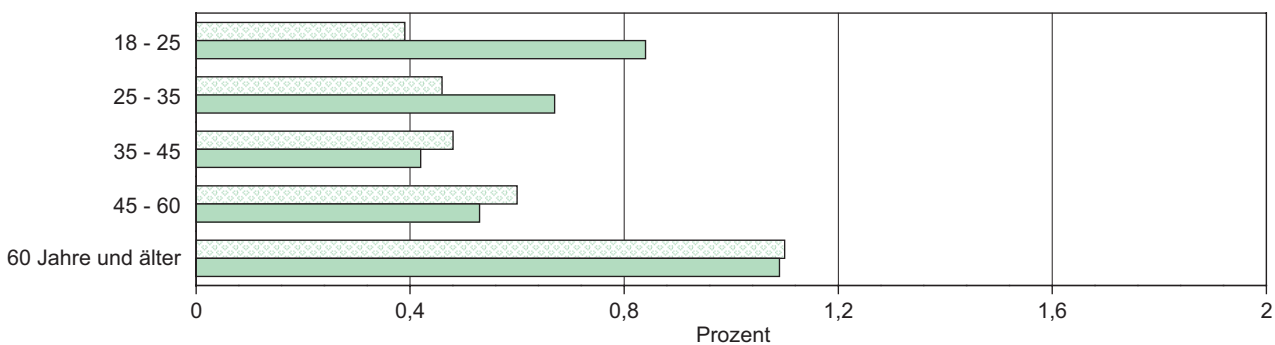

Männer

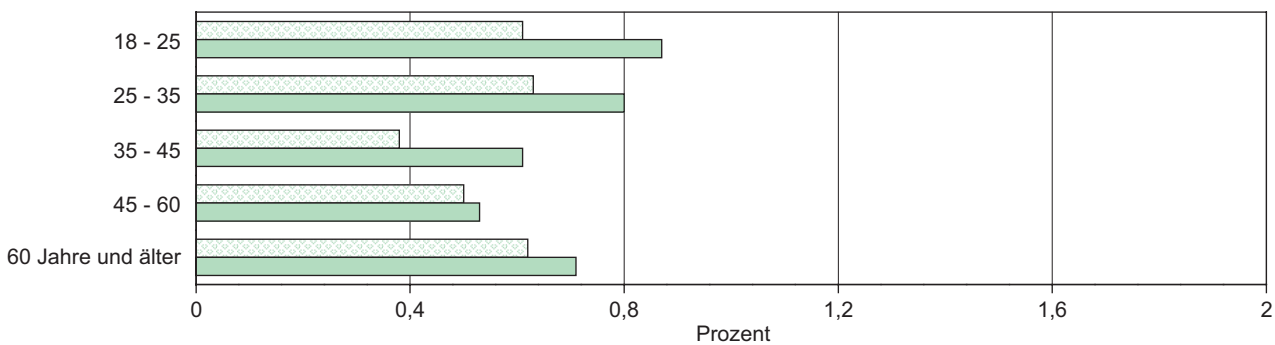

■ 2009 ■ 2013

7. Ungültige Stimmen

7.3 Ursachen der ungültigen Stimmen

Ursache für die Ungültigkeit der Stimmen	Ungültige Stimmzettel					
	insgesamt		Frauen		Männer	
	2009	2013	2009	2013	2009	2013
	Prozent					
Erst- und Zweitstimme ungültig	62,01	60,41	59,08	56,89	65,73	64,58
davon						
Erst- und Zweitstimmenseite leer oder durchgestrichen	26,75	30,94	23,48	28,7	30,90	33,59
Erststimmenseite leer oder durchgestrichen, Zweitstimmenseite mehrere Kreuze	5,61	4,68	7,38	5,92	3,37	3,21
Zweitstimmenseite leer oder durchgestrichen, Erststimmenseite mehrere Kreuze	8,67	7,19	9,75	8,62	7,30	5,50
beide Stimmenseiten mehrere Kreuze	15,69	15,15	14,62	12,23	17,04	18,63
eine Seite leer oder durchgestrichen, auf der anderen Seite sonstige Ursachen	1,82	0,77	1,18	0,39	2,62	1,22
beide Seiten sonstige Ursachen	3,47	1,68	2,66	1,03	4,50	2,44
nur Erststimme ungültig	23,54	25,42	22,02	26,13	25,47	24,58
davon						
Erststimmenseite leer oder durchgestrichen	19,66	21,79	18,17	22,91	21,54	20,46
Erststimmenseite mehrere Kreuze	2,81	2,79	2,81	2,19	2,81	3,51
sonstige Ursachen	1,07	0,84	1,04	1,03	1,12	0,61
nur Zweitstimme ungültig	14,45	14,18	18,91	16,99	8,80	10,84
davon						
Zweitstimmenseite leer oder durchgestrichen	11,89	11,73	15,36	14,54	7,50	8,40
Zweitstimmenseite mehrere Kreuze	2,39	2,37	3,55	2,45	0,93	2,29
sonstige Ursachen	0,16	0,07	0,00	0,00	0,37	0,15
Ungültige Stimmzettel insgesamt	100	100	100	100	100	100

Ungültige Erst- und Zweitstimmen 2013

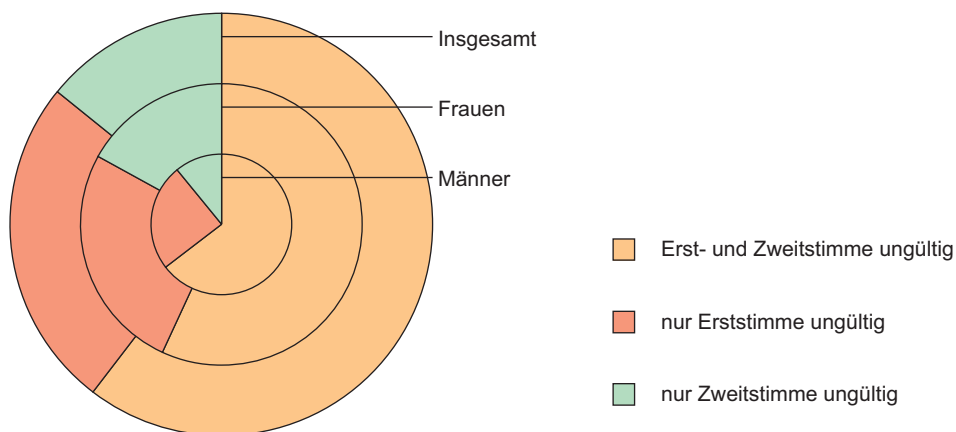

7. Ungültige Stimmen

Ursachen für die Ungültigkeit von Stimmen

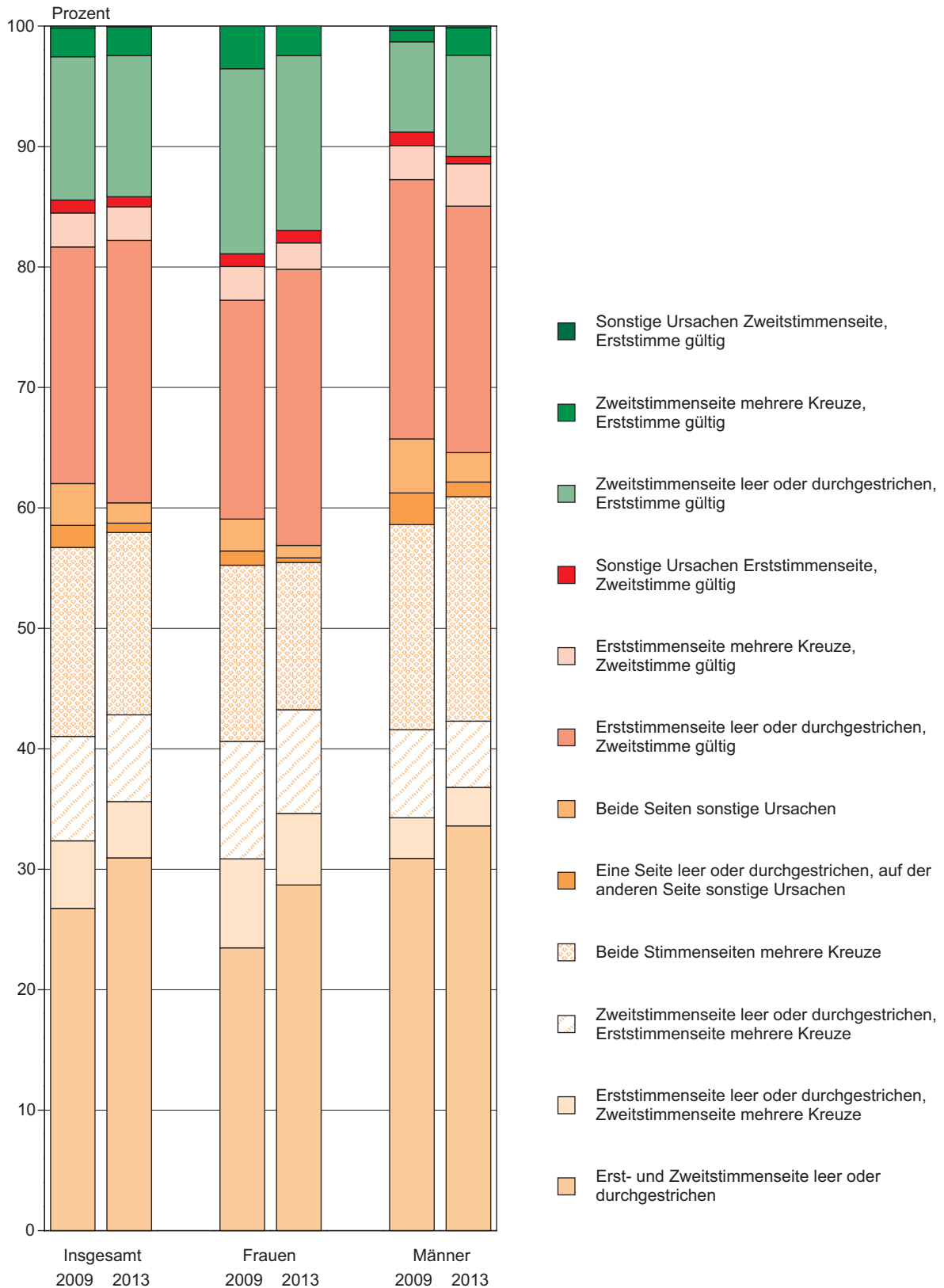

8. Briefwahlergebnisse

8.1 Erststimmen

Von allen in die repräsentative Wahlstatistik einbezogenen Wähler waren
2009: 14,61 % und 2013: 15,13 % Briefwähler

Altersgruppe von ... bis unter ... Jahren	Wahljahr	Gültige Briefwahl- stimmen	Verteilung				
			CDU	DIE LINKE	SPD	FDP	GRÜNE
Prozent							
Insgesamt							
18 – 25	2009	8,06	2,68	1,69	1,64	0,84	0,91
	2013	5,14	1,73	0,82	1,11	0,13	0,51
25 – 35	2009	10,89	4,30	1,91	1,78	1,27	1,04
	2013	10,05	4,17	1,40	1,67	0,36	0,78
35 – 45	2009	9,40	3,48	2,06	1,78	0,94	0,72
	2013	7,69	3,22	1,32	1,36	0,20	0,51
45 – 60	2009	26,53	8,66	8,20	4,82	2,41	1,64
	2013	24,66	10,06	6,00	4,24	0,57	1,34
60 und älter	2009	45,12	16,17	12,91	12,04	1,83	1,53
	2013	52,46	21,68	13,51	12,68	0,93	1,55
davon							
60 – 70	2013	20,22	8,11	5,43	4,42	0,39	0,71
70 und älter	2013	32,23	13,57	8,08	8,26	0,54	0,84
Insgesamt	2009	100	35,30	26,77	22,07	7,29	5,84
	2013	100	40,86	23,05	21,06	2,20	4,69
Frauen							
18 – 25	2009	4,26	1,43	0,97	0,75	0,36	0,60
	2013	2,78	0,87	0,47	0,62	0,04	0,37
25 – 35	2009	5,00	2,18	0,93	0,77	0,46	0,48
	2013	4,90	2,10	0,63	0,82	0,18	0,45
35 – 45	2009	4,50	1,64	0,99	0,90	0,48	0,38
	2013	3,65	1,58	0,65	0,62	0,12	0,28
45 – 60	2009	14,31	4,90	4,27	2,59	1,26	0,95
	2013	13,55	5,71	3,30	2,29	0,34	0,80
60 und älter	2009	26,27	10,07	6,75	7,03	1,15	0,95
	2013	30,57	13,66	7,38	7,00	0,57	0,95
davon							
60 – 70	2013	11,41	4,79	2,94	2,49	0,23	0,41
70 und älter	2013	19,16	8,87	4,44	4,51	0,34	0,54
Zusammen	2009	54,34	20,23	13,91	12,04	3,71	3,36
	2013	55,45	23,93	12,42	11,35	1,25	2,85
Männer							
18 – 25	2009	3,80	1,24	0,72	0,89	0,48	0,31
	2013	2,36	0,87	0,35	0,50	0,09	0,14
25 – 35	2009	5,89	2,12	0,98	1,01	0,82	0,55
	2013	4,90	2,10	0,63	0,82	0,18	0,45
35 – 45	2009	4,90	1,84	1,07	0,88	0,46	0,34
	2013	3,65	1,58	0,65	0,62	0,12	0,28
45 – 60	2009	12,22	3,76	3,92	2,23	1,15	0,69
	2013	13,55	5,71	3,30	2,29	0,34	0,80
60 und älter	2009	18,85	6,11	6,16	5,01	0,68	0,58
	2013	30,57	13,66	7,38	7,00	0,57	0,95
davon							
60 – 70	2013	8,82	3,32	2,49	1,93	0,16	0,30
70 und älter	2013	13,07	4,70	3,64	3,75	0,20	0,30
Zusammen	2009	45,66	15,07	12,86	10,03	3,58	2,48
	2013	44,55	16,93	10,62	9,71	0,96	1,84

1) 2009: MLPD, NPD, ödp, Einzelbewerber
2013: Einzelbewerber

der gültigen Briefwahlstimmen auf die Altersgruppen und Parteien						
NPD	PIRATEN	ÖDP/Familie ..	MLPD	AfD	FREIE WÄHLER	sonstige ¹⁾
Prozent						
Insgesamt						
–	–	–	–	–	–	0,30
0,14	0,43	0,04	0,01	0,11	0,09	–
–	–	–	–	–	–	0,60
0,49	0,63	0,11	0,01	0,16	0,29	–
–	–	–	–	–	–	0,41
0,27	0,22	0,08	–	0,16	0,33	0,03
–	–	–	–	–	–	0,80
0,59	0,49	0,13	0,04	0,54	0,63	0,04
–	–	–	–	–	–	0,63
0,48	0,28	0,19	0,04	0,56	0,54	0,03
0,27	0,19	0,09	0,03	0,30	0,28	0,02
0,21	0,10	0,10	0,01	0,26	0,26	0,01
–	–	–	–	–	–	2,73
1,96	2,05	0,55	0,09	1,52	1,87	0,09
Frauen						
–	–	–	–	–	–	0,15
0,06	0,19	0,04	0,01	0,06	0,04	–
–	–	–	–	–	–	0,18
0,17	0,24	0,08	0,01	0,08	0,14	–
–	–	–	–	–	–	0,10
0,06	0,09	0,03	–	0,05	0,14	0,02
–	–	–	–	–	–	0,33
0,14	0,25	0,10	0,03	0,27	0,32	0,01
–	–	–	–	–	–	0,32
0,19	0,13	0,11	0,01	0,27	0,29	0,01
0,11	0,08	0,06	0,01	0,13	0,14	0,01
0,08	0,05	0,05	–	0,13	0,15	–
–	–	–	–	–	–	1,09
0,63	0,89	0,36	0,05	0,73	0,94	0,04
Männer						
–	–	–	–	–	–	0,15
0,08	0,25	–	–	0,04	0,04	–
–	–	–	–	–	–	0,42
0,17	0,39	0,03	–	0,08	0,15	–
–	–	–	–	–	–	0,30
0,06	0,13	0,05	–	0,11	0,19	0,01
–	–	–	–	–	–	0,47
0,14	0,24	0,04	0,01	0,27	0,31	0,03
–	–	–	–	–	–	0,30
0,19	0,15	0,07	0,03	0,29	0,25	0,02
0,15	0,11	0,03	0,02	0,17	0,14	0,01
0,13	0,04	0,04	0,01	0,12	0,11	0,01
–	–	–	–	–	–	1,64
1,34	1,16	0,19	0,04	0,79	0,94	0,05

8. Briefwahlergebnisse

8.2 Zweitstimmen

Von allen in die repräsentative Wahlstatistik einbezogenen Wähler waren
2009: 14,61 % und 2013: 15,13 % Briefwähler

Altersgruppe von ... bis unter ... Jahren	Wahljahr	Gültige Briefwahl- stimmen	Verteilung				
			CDU	DIE LINKE	SPD	FDP	GRÜNE
Prozent							
Insgesamt							
18 – 25	2009	8,07	2,31	1,41	1,19	1,04	0,99
	2013	5,16	1,53	0,73	0,85	0,19	0,66
25 – 35	2009	10,94	3,73	1,66	1,21	1,68	1,35
	2013	10,08	4,01	1,33	1,40	0,47	0,87
35 – 45	2009	9,41	3,26	1,99	1,44	1,15	1,03
	2013	7,74	3,12	1,26	0,98	0,26	0,73
45 – 60	2009	26,52	8,25	8,20	4,07	2,88	2,03
	2013	24,72	9,63	5,78	3,37	0,87	1,83
60 und älter	2009	45,07	15,46	13,07	11,30	2,63	1,99
	2013	52,31	20,80	13,19	11,72	1,31	2,29
darunter							
60 – 70	2013	20,17	7,84	5,24	4,09	0,51	0,90
70 und älter	2013	32,14	12,95	7,95	7,63	0,79	1,39
Insgesamt	2009	100	33,01	26,33	19,22	9,37	7,39
	2013	100	39,08	22,30	18,32	3,10	6,39
Frauen							
18 – 25	2009	4,26	1,28	0,81	0,65	0,44	0,59
	2013	2,77	0,80	0,39	0,45	0,04	0,44
25 – 35	2009	5,00	2,02	0,83	0,61	0,62	0,58
	2013	4,91	2,03	0,67	0,66	0,22	0,41
35 – 45	2009	4,50	1,59	0,96	0,74	0,49	0,56
	2013	3,67	1,67	0,60	0,41	0,13	0,37
45 – 60	2009	14,29	4,74	4,28	2,31	1,51	1,02
	2013	13,57	5,53	3,18	1,85	0,34	1,06
60 und älter	2009	26,24	9,64	6,75	6,70	1,59	1,27
	2013	30,44	13,32	7,16	6,29	0,68	1,43
davon							
60 – 70	2013	11,36	4,84	2,78	2,19	0,26	0,51
70 und älter	2013	19,09	8,49	4,38	4,10	0,42	0,92
Zusammen	2009	54,29	19,27	13,63	11,01	4,65	4,01
	2013	55,36	23,36	11,99	9,66	1,42	3,71
Männer							
18 – 25	2009	3,80	1,03	0,60	0,54	0,61	0,41
	2013	2,39	0,72	0,34	0,40	0,15	0,22
25 – 35	2009	5,94	1,71	0,82	0,61	1,05	0,78
	2013	5,17	1,98	0,66	0,74	0,25	0,46
35 – 45	2009	4,91	1,67	1,03	0,70	0,65	0,47
	2013	4,07	1,46	0,66	0,57	0,12	0,36
45 – 60	2009	12,22	3,51	3,92	1,76	1,37	1,00
	2013	11,14	4,09	2,60	1,52	0,53	0,77
60 und älter	2009	18,83	5,82	6,32	4,60	1,04	0,72
	2013	21,87	7,47	6,04	5,43	0,63	0,86
davon							
60 – 70	2013	8,81	3,01	2,46	1,90	0,26	0,39
70 und älter	2013	13,05	4,46	3,57	3,53	0,37	0,48
Zusammen	2009	45,71	13,75	12,70	8,21	4,72	3,38
	2013	44,64	15,72	10,31	8,66	1,68	2,67

1) 2009: MLPD, NPD, ödp, PIRATEN, REP

der gültigen Briefwahlstimmen auf die Altersgruppen und Parteien

NPD	PIRATEN	ÖDP/ Familie ..	REP	MLPD	AfD	FREIE WÄHLER	sonstige ¹⁾
Prozent							
Insgesamt							
–	–	–	–	–	–	–	1,12
0,15	0,57	0,06	0,01	0,03	0,28	0,10	–
–	–	–	–	–	–	–	1,31
0,44	0,65	0,13	0,04	0,01	0,53	0,19	–
–	–	–	–	–	–	–	0,55
0,21	0,26	0,07	0,02	0,04	0,56	0,22	–
–	–	–	–	–	–	–	1,09
0,45	0,37	0,19	0,04	0,04	1,61	0,54	–
–	–	–	–	–	–	–	0,61
0,38	0,26	0,30	0,03	0,07	1,46	0,50	–
0,22	0,19	0,16	0,02	0,04	0,72	0,23	–
0,16	0,06	0,14	0,01	0,03	0,74	0,27	–
–	–	–	–	–	–	–	4,68
1,63	2,12	0,76	0,13	0,18	4,45	1,55	–
Frauen							
–	–	–	–	–	–	–	0,49
0,07	0,33	0,04	–	0,02	0,13	0,06	–
–	–	–	–	–	–	–	0,34
0,18	0,26	0,11	0,01	0,01	0,24	0,11	–
–	–	–	–	–	–	–	0,16
0,06	0,12	0,03	0,01	0,01	0,14	0,12	–
–	–	–	–	–	–	–	0,44
0,11	0,15	0,18	0,01	0,02	0,84	0,31	–
–	–	–	–	–	–	–	0,29
0,15	0,16	0,18	0,01	0,02	0,74	0,31	–
0,07	0,11	0,10	0,01	0,02	0,34	0,14	–
0,08	0,04	0,08	–	–	0,41	0,17	–
–	–	–	–	–	–	–	1,72
0,56	1,01	0,53	0,04	0,07	2,09	0,91	–
Männer							
–	–	–	–	–	–	–	0,62
0,08	0,25	0,03	0,01	0,01	0,15	0,04	–
–	–	–	–	–	–	–	0,97
0,26	0,40	0,02	0,03	–	0,29	0,09	–
–	–	–	–	–	–	–	0,39
0,15	0,14	0,04	0,01	0,03	0,42	0,10	–
–	–	–	–	–	–	–	0,65
0,34	0,22	0,02	0,04	0,02	0,77	0,23	–
–	–	–	–	–	–	–	0,32
0,23	0,10	0,12	0,02	0,05	0,72	0,19	–
0,15	0,08	0,06	0,01	0,03	0,39	0,09	–
0,08	0,02	0,06	0,01	0,03	0,34	0,11	–
–	–	–	–	–	–	–	2,95
1,07	1,10	0,23	0,10	0,11	2,36	0,64	–

8. Briefwahlergebnisse

Abweichung der Stimmenanteile der Urnenwahl gegenüber der Briefwahl 2013 – Erststimmen –

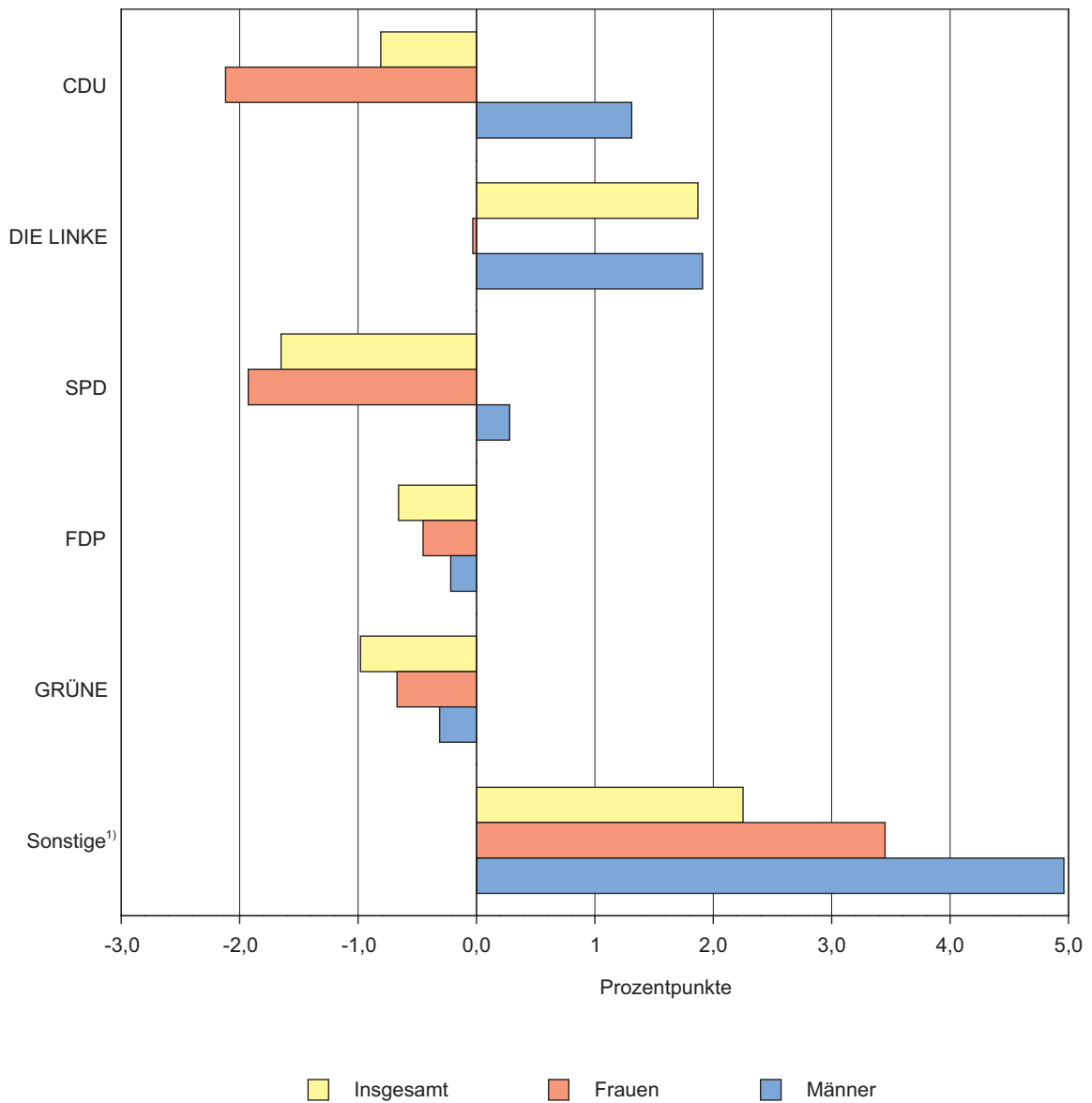

1) NPD, PIRATEN, ÖDP/Familie ..., MLPD, AfD, FREIE WÄHLER, Einzelbewerber

8. Briefwahlergebnisse

Abweichung der Stimmenanteile der Urnenwahl gegenüber der Briefwahl 2013 – Zweitstimmen –

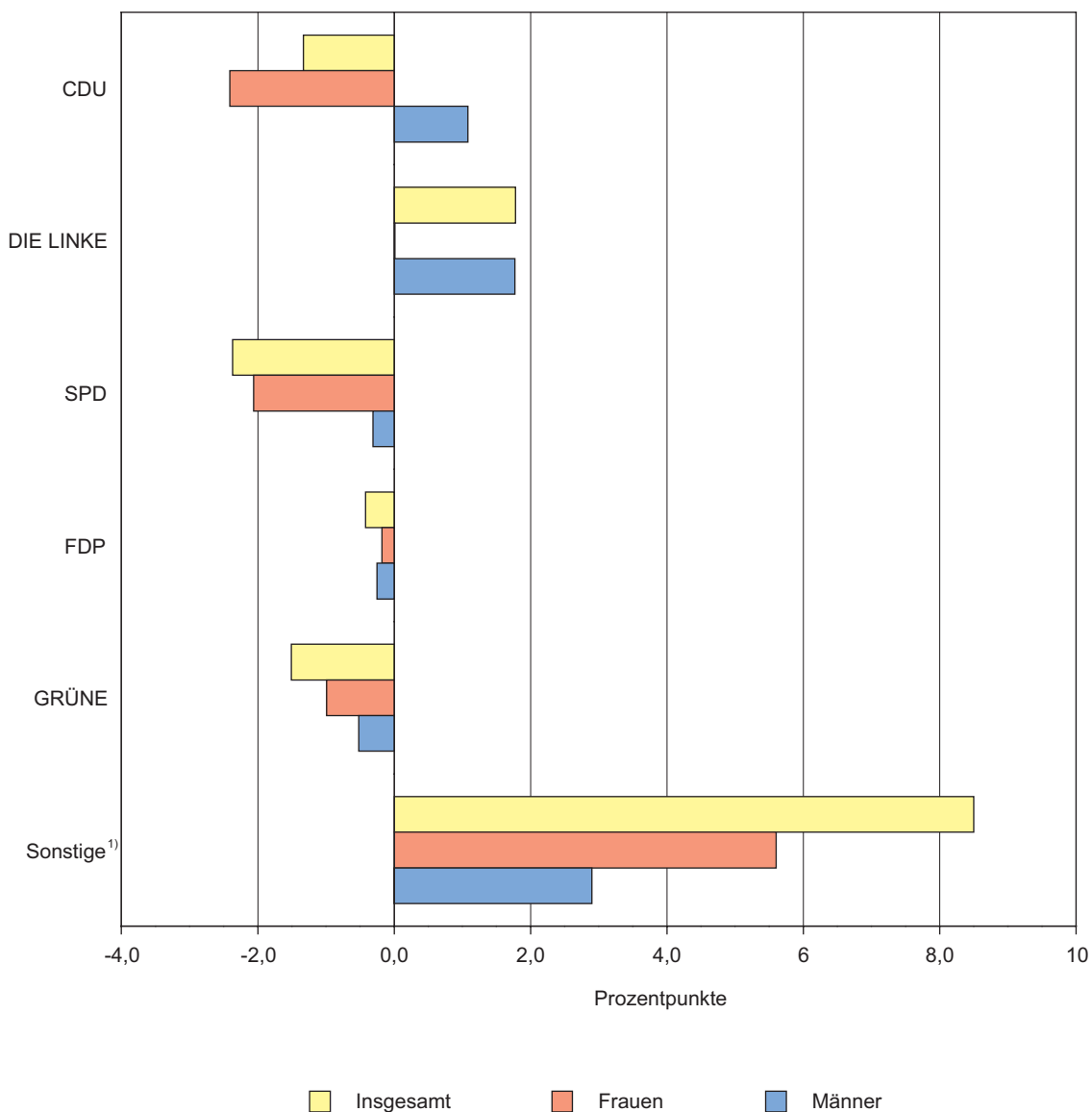

1) NPD, PIRATEN, ÖDP/Familie ..., REP, MLPD, AfD, FREIE WÄHLER

9. Stimmverhalten der Altersgruppen für die Parteien nach Geschlecht

9.1 Erststimmen

Altersgruppe von ... bis unter ... Jahren	Wahljahr	Gültige Stimmen	Von den gültigen Stimmen der vorstehenden				
			CDU	DIE LINKE	SPD	FDP	GRÜNE
Prozent							
Insgesamt							
18 – 25	2009	98,54	27,73	25,73	18,51	11,42	8,81
	2013	98,02	32,86	17,90	20,11	2,10	6,28
25 – 35	2009	98,68	32,12	24,42	16,75	11,12	8,00
	2013	98,26	37,85	18,68	17,70	2,38	4,76
35 – 45	2009	98,91	31,63	26,71	18,72	9,98	7,32
	2013	98,70	41,12	21,05	16,80	1,91	4,91
45 – 60	2009	98,74	29,64	34,05	19,59	7,78	5,05
	2013	98,61	38,87	27,15	18,02	1,60	4,24
60 und älter	2009	98,26	35,20	28,20	27,82	4,34	2,86
	2013	98,17	42,53	26,77	22,41	1,29	2,61
davon							
60 – 70	2013	98,63	38,64	29,79	20,99	1,30	2,98
70 und älter	2013	97,83	45,47	24,48	23,49	1,27	2,32
Insgesamt	2009	98,57	32,07	29,08	22,00	7,55	5,24
	2013	98,37	40,17	24,63	19,66	1,64	3,86
Frauen							
18 – 25	2009	98,66	28,77	26,61	18,23	10,16	10,73
	2013	98,12	35,19	18,34	19,88	1,44	8,45
25 – 35	2009	98,82	33,45	25,43	16,81	9,86	9,73
	2013	98,29	39,16	18,95	18,45	2,68	5,65
35 – 45	2009	98,88	32,12	27,29	18,84	9,55	8,64
	2013	98,89	42,90	21,79	16,29	1,95	6,13
45 – 60	2009	98,76	30,78	33,09	19,82	7,89	5,87
	2013	98,61	40,04	27,48	17,38	1,73	4,87
60 und älter	2009	98,10	38,50	24,69	28,01	4,55	3,23
	2013	98,03	47,20	24,62	20,75	1,32	2,82
davon							
60 – 70	2013	98,64	42,50	28,43	19,81	1,40	3,22
70 und älter	2013	97,62	50,49	21,95	21,41	1,27	2,55
Zusammen	2009	98,52	31,14	27,73	22,39	7,22	6,02
	2013	98,34	43,06	24,11	18,90	1,69	4,44
Männer							
18 – 25	2009	98,44	26,80	24,94	18,76	12,54	7,10
	2013	97,92	30,70	17,50	20,32	2,72	4,25
25 – 35	2009	98,56	30,93	23,52	16,69	12,24	6,45
	2013	98,23	36,64	18,43	17,00	2,11	3,94
35 – 45	2009	98,95	31,14	26,13	18,60	10,40	6,01
	2013	98,51	39,44	20,36	17,28	1,86	3,77
45 – 60	2009	98,71	28,50	35,00	19,37	7,67	4,23
	2013	98,62	37,67	26,82	18,67	1,46	3,59
60 und älter	2009	98,46	31,17	32,48	27,58	4,09	2,42
	2013	98,34	36,95	29,34	24,41	1,24	2,35
davon							
60 – 70	2013	98,62	34,45	31,28	22,28	1,21	2,73
70 und älter	2013	98,11	39,01	27,73	26,16	1,27	2,03
Zusammen	2009	98,62	29,95	30,50	21,59	7,89	4,43
	2013	98,41	37,12	25,18	20,46	1,59	3,24

1) 2009: MLPD, NPD, ödp, Einzelbewerber
2013: Einzelbewerber

jeweiligen Altersgruppe entfielen auf						
NPD	PIRATEN	ÖDP/Familie ..	MLPD	AfD	FREIE WÄHLER	sonstige ¹⁾
Prozent						
Insgesamt						
–	–	–	–	–	–	7,81
7,30	9,22	0,69	0,05	2,48	0,92	0,08
–	–	–	–	–	–	7,59
7,38	6,22	0,60	0,11	2,79	1,46	0,09
–	–	–	–	–	–	5,64
5,53	3,09	0,66	0,06	2,69	1,96	0,23
–	–	–	–	–	–	3,88
3,44	2,07	0,33	0,09	2,53	1,50	0,17
–	–	–	–	–	–	1,58
1,40	0,68	0,19	0,03	1,29	0,75	0,05
–	1,04	0,25	0,06	1,71	1,03	0,08
2,12	0,41	0,14	0,01	0,98	0,54	0,03
0,85	–	–	–	–	–	–
–	–	–	–	–	–	4,06
3,61	2,55	0,37	0,06	2,09	1,23	0,12
Frauen						
–	–	–	–	–	–	5,49
5,42	6,38	1,06	0,11	2,66	1,06	–
–	–	–	–	–	–	4,71
5,03	5,05	1,01	0,13	2,26	1,52	0,11
–	–	–	–	–	–	3,55
3,28	2,49	0,79	0,08	2,10	1,89	0,31
–	–	–	–	–	–	2,55
2,05	1,96	0,41	0,09	2,23	1,61	0,16
–	–	–	–	–	–	1,02
0,65	0,64	0,24	0,03	0,99	0,69	0,04
–	–	–	–	–	–	–
1,03	0,94	0,38	0,08	1,23	0,94	0,06
0,38	0,42	0,15	–	0,82	0,52	0,03
–	–	–	–	–	–	2,55
2,13	2,13	2,05	0,49	0,07	1,72	1,22
Männer						
–	–	–	–	–	–	9,87
9,05	11,86	0,35	–	2,32	0,79	0,15
–	–	–	–	–	–	10,17
9,52	7,30	0,22	0,08	3,27	1,41	0,06
–	–	–	–	–	–	7,72
7,65	3,65	0,53	0,04	3,26	2,02	0,16
–	–	–	–	–	–	5,23
4,87	2,18	0,25	0,09	2,84	1,38	0,18
–	–	–	–	–	–	2,26
2,29	0,73	0,13	0,04	1,66	0,81	0,06
–	–	–	–	–	–	–
3,30	1,14	0,12	0,05	2,23	1,12	0,10
1,46	0,38	0,14	0,03	1,19	0,56	0,03
–	–	–	–	–	–	5,64
5,17	3,08	0,25	0,06	2,49	1,23	0,11

9. Stimmverhalten der Altersgruppen für die Parteien nach Geschlecht

Veränderungen der Stimmenanteile innerhalb der Altersgruppen gegenüber der Bundestagswahl 2009 nach Geschlecht

– Erststimmen –

18 bis unter 25 Jahre

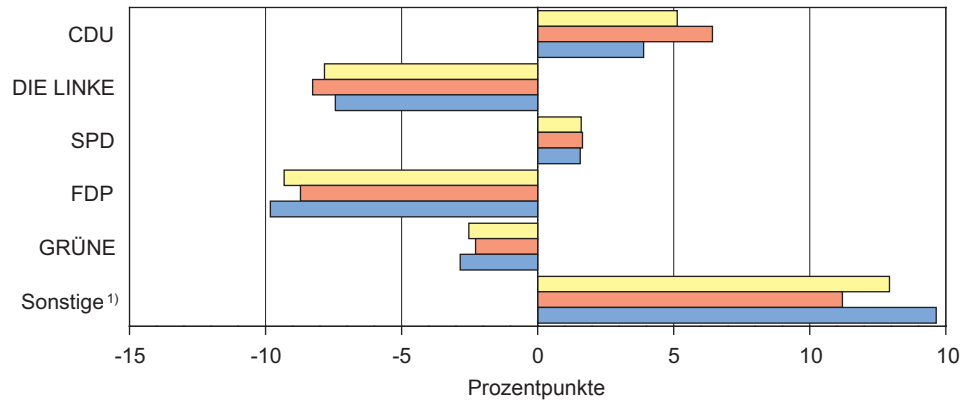

25 bis unter 35 Jahre

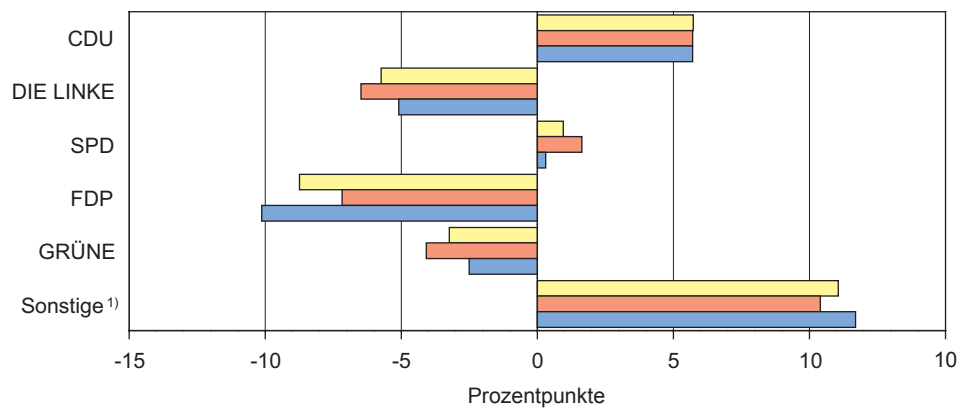

35 bis unter 45 Jahre

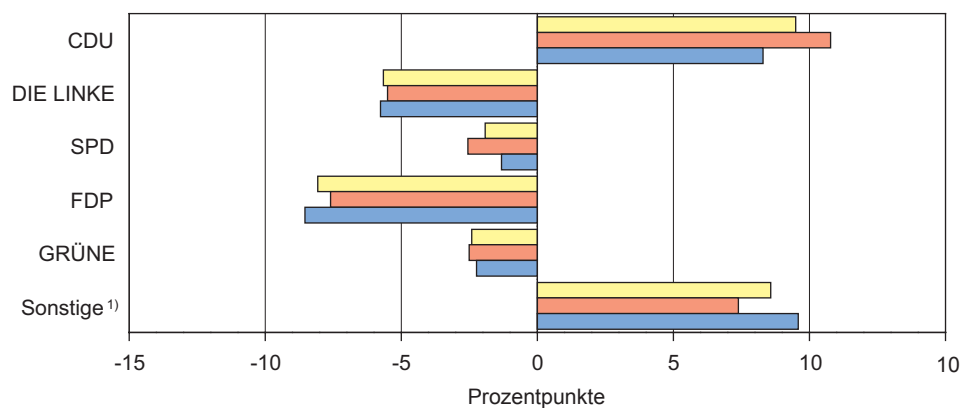

1) 2009: NPD, ödp, MLPD, Einzelbewerber
 2013: NPD, PIRATEN, ÖDP/Familie .., MLPD, AfD, FREIE WÄHLER, Einzelbewerber

9. Stimmverhalten der Altersgruppen für die Parteien nach Geschlecht

Veränderungen der Stimmenanteile innerhalb der Altersgruppen gegenüber der Bundestagswahl 2009 nach Geschlecht

– Erststimmen –

45 bis unter 60 Jahre

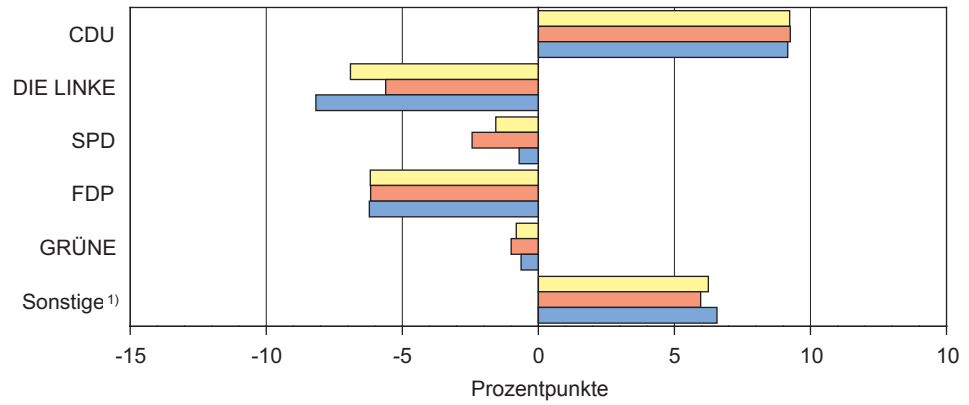

60 Jahre und älter

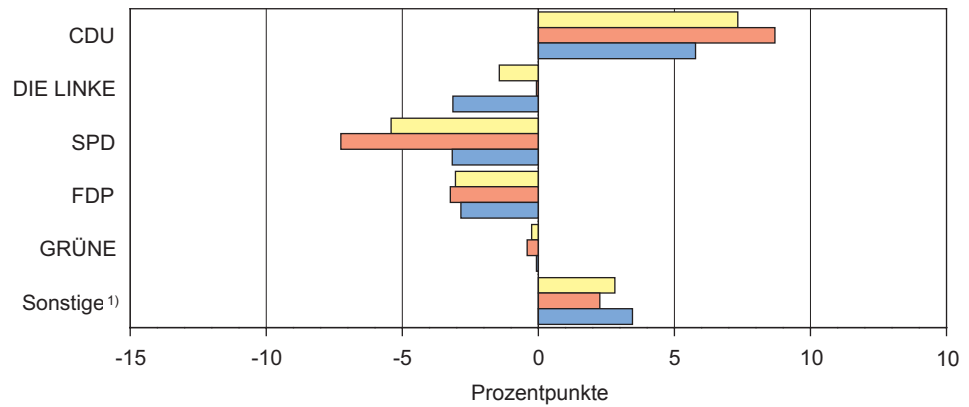

Insgesamt

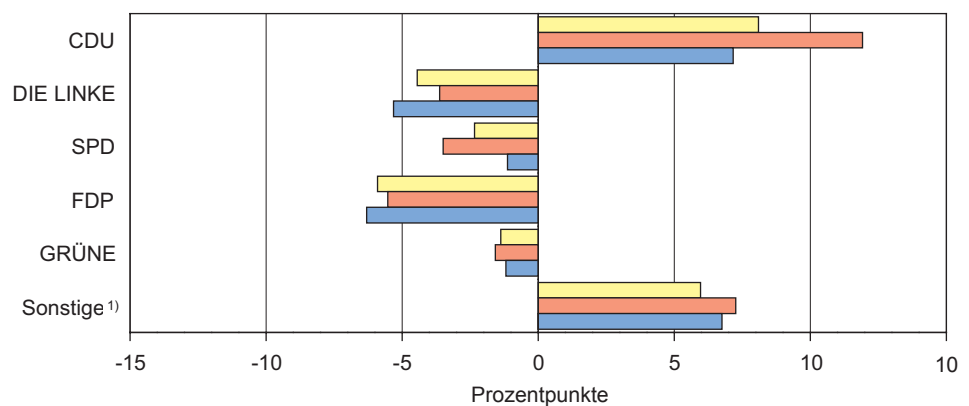

■ Insgesamt
 ■ Frauen
 ■ Männer

1) 2009: NPD, ödp, MLPD, Einzelbewerber
 2013: NPD, PIRATEN, ÖDP/Familie .., MLPD, AfD, FREIE WÄHLER, Einzelbewerber

9. Stimmverhalten der Altersgruppen für die Parteien nach Geschlecht

9.2 Zweitstimmen

Altersgruppe von ... bis unter ... Jahren	Wahljahr	Gültige Stimmen	Von den gültigen Stimmen der vorstehenden				
			CDU	DIE LINKE	SPD	FDP	GRÜNE
			Prozent				
Insgesamt							
18 – 25	2009	99,00	23,83	21,34	12,73	13,13	9,05
	2013	98,32	27,96	17,21	15,22	3,80	8,02
25 – 35	2009	98,91	27,58	21,88	12,16	15,44	9,21
	2013	98,55	34,01	17,31	13,61	3,75	6,59
35 – 45	2009	99,14	29,00	26,75	14,13	13,33	8,74
	2013	98,97	38,34	20,02	12,69	3,24	6,55
45 – 60	2009	98,90	28,14	34,27	15,96	9,89	6,17
	2013	98,95	37,30	26,01	14,31	2,66	5,27
60 und älter	2009	98,28	34,31	29,10	24,64	6,18	3,72
	2013	98,24	40,90	26,41	20,03	2,17	3,62
davon							
60 – 70	2013	98,78	36,72	29,00	18,65	2,20	3,70
70 und älter	2013	97,83	44,05	24,45	21,07	2,15	3,57
Insgesamt	2009	98,72	30,08	28,83	18,10	9,97	6,25
	2013	98,59	37,95	23,81	16,31	2,74	5,10
Frauen							
18 – 25	2009	99,18	26,02	23,56	13,42	12,10	10,93
	2013	98,28	31,21	17,83	13,22	2,65	10,62
25 – 35	2009	99,02	31,05	23,21	12,99	13,35	10,45
	2013	98,62	35,94	17,95	13,98	3,56	7,39
35 – 45	2009	98,81	30,55	27,14	14,25	12,17	10,44
	2013	99,14	40,86	20,78	12,37	2,96	7,19
45 – 60	2009	98,81	30,13	33,18	16,18	9,67	6,76
	2013	98,96	39,18	26,37	13,53	2,39	5,85
60 und älter	2009	98,00	38,13	25,42	24,73	6,07	4,23
	2013	98,04	46,02	24,20	18,26	2,05	3,84
davon							
60 – 70	2013	98,71	41,33	27,72	17,11	2,14	3,78
70 und älter	2013	97,58	49,30	21,73	19,07	1,99	3,89
Zusammen	2009	98,58	33,07	27,55	18,64	9,22	7,02
	2013	98,52	41,48	23,35	15,40	2,47	5,59
Männer							
18 – 25	2009	98,84	21,88	19,35	12,12	14,04	7,37
	2013	98,35	24,95	16,63	17,08	4,87	5,61
25 – 35	2009	98,81	24,49	20,69	11,41	17,30	8,09
	2013	98,49	32,25	16,73	13,27	3,91	5,85
35 – 45	2009	99,24	27,46	26,35	14,01	14,48	7,06
	2013	98,82	35,95	19,30	13,00	3,50	5,94
45 – 60	2009	98,99	26,15	35,36	15,75	10,11	5,58
	2013	98,93	35,37	25,65	15,12	2,93	4,68
60 und älter	2009	98,63	29,67	33,58	24,53	6,30	3,09
	2013	98,47	34,77	29,06	22,14	2,31	3,36
davon							
60 – 70	2013	98,86	31,71	30,40	20,33	2,26	3,61
70 und älter	2013	98,15	37,31	27,96	23,64	2,36	3,15
Zusammen	2009	98,87	26,94	30,17	17,54	10,76	5,45
	2013	98,65	34,22	24,30	17,28	3,03	4,58

1) 2009: MLPD, NPD, ödp, PIRATEN, REP

jeweiligen Altersgruppe entfielen auf							
NPD	PIRATEN	ÖDP/ Familie ..	REP	MLPD	AfD	FREIE WÄHLER	sonstige ¹⁾
Prozent							
Insgesamt							
–	–	–	–	–	–	–	19,92
6,31	11,13	1,15	0,31	0,31	7,25	1,33	–
–	–	–	–	–	–	–	13,73
6,63	6,33	1,23	0,31	0,20	8,40	1,63	–
–	–	–	–	–	–	–	8,06
4,63	2,90	1,12	0,31	0,16	8,34	1,71	–
–	–	–	–	–	–	–	5,50
2,77	1,56	0,68	0,26	0,16	7,14	1,88	–
–	–	–	–	–	–	–	2,06
1,11	0,53	0,31	0,09	0,07	3,84	0,93	–
1,71	0,84	0,39	0,14	0,12	5,29	1,24	–
0,65	0,30	0,24	0,04	0,04	2,74	0,70	–
–	–	–	–	–	–	–	6,76
3,04	2,44	0,69	0,21	0,14	6,16	1,42	–
Frauen							
–	–	–	–	–	–	–	13,95
5,36	8,92	1,59	0,11	0,32	6,79	1,38	–
–	–	–	–	–	–	–	8,95
4,94	4,90	1,96	0,13	0,18	7,19	1,87	–
–	–	–	–	–	–	–	5,45
2,98	2,26	1,57	0,12	0,12	6,86	1,91	–
–	–	–	–	–	–	–	4,08
1,65	1,39	0,96	0,24	0,15	6,09	2,20	–
–	–	–	–	–	–	–	1,42
0,54	0,52	0,39	0,05	0,05	3,11	0,97	–
0,76	0,80	0,53	0,09	0,09	4,28	1,38	–
0,39	0,33	0,29	0,02	0,02	2,29	0,68	–
–	–	–	–	–	–	–	4,50
1,92	1,92	0,95	0,13	0,12	5,10	1,57	–
Männer							
–	–	–	–	–	–	–	25,24
7,19	13,19	0,74	0,49	0,30	7,68	1,28	–
–	–	–	–	–	–	–	18,01
8,17	7,64	0,57	0,47	0,22	9,50	1,41	–
–	–	–	–	–	–	–	10,65
6,18	3,50	0,68	0,49	0,20	9,74	1,52	–
–	–	–	–	–	–	–	7,05
3,93	1,73	0,40	0,27	0,18	8,22	1,54	–
–	–	–	–	–	–	–	2,83
1,78	0,54	0,21	0,13	0,10	4,71	0,89	–
2,75	0,87	0,25	0,20	0,15	6,39	1,09	–
0,98	0,26	0,18	0,07	0,05	3,32	0,72	–
–	–	–	–	–	–	–	9,14
4,21	2,98	0,41	0,29	0,16	7,28	1,26	–

9. Stimmverhalten der Altersgruppen für die Parteien nach Geschlecht

Veränderungen der Stimmenanteile innerhalb der Altersgruppen gegenüber der Bundestagswahl 2009 nach Geschlecht

– Zweitstimmen –

18 bis unter 25 Jahre

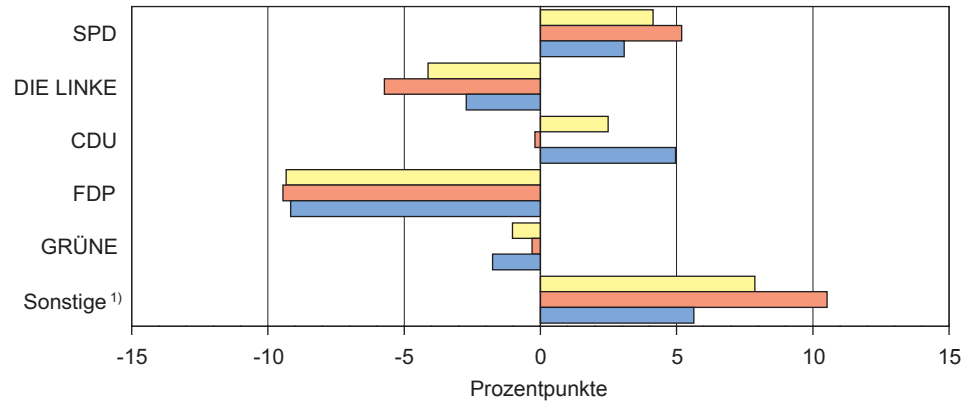

25 bis unter 35 Jahre

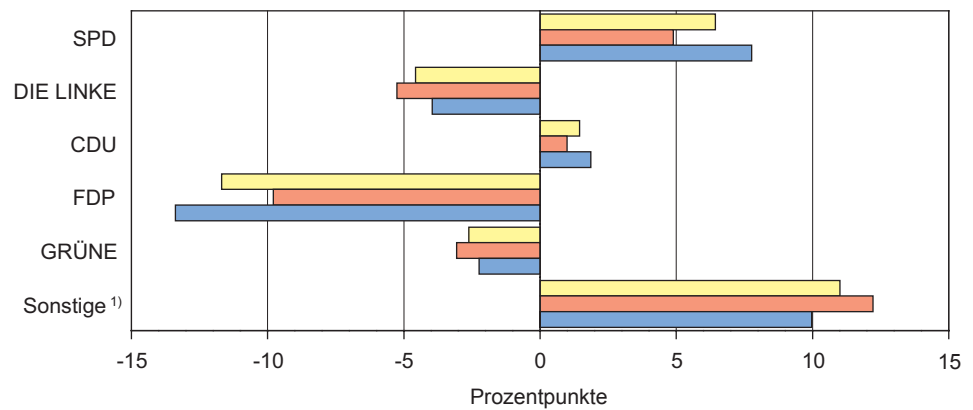

35 bis unter 45 Jahre

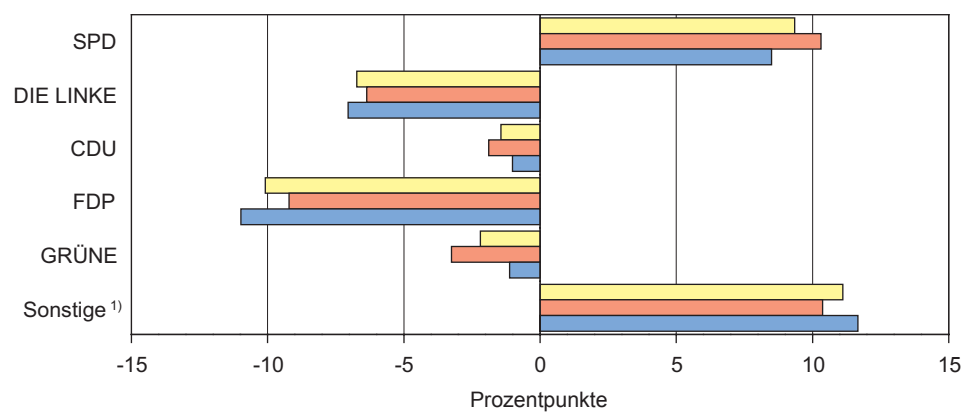

1) 2009: NPD, PIRATEN, ödp, MLPD, REP
 2013: NPD, PIRATEN, ÖDP/Familie ..., MLPD, AfD, FREIE WÄHLER, REP

9. Stimmverhalten der Altersgruppen für die Parteien nach Geschlecht

Veränderungen der Stimmenanteile innerhalb der Altersgruppen gegenüber der Bundestagswahl 2009 nach Geschlecht

– Zweitstimmen –

45 bis unter 60 Jahre

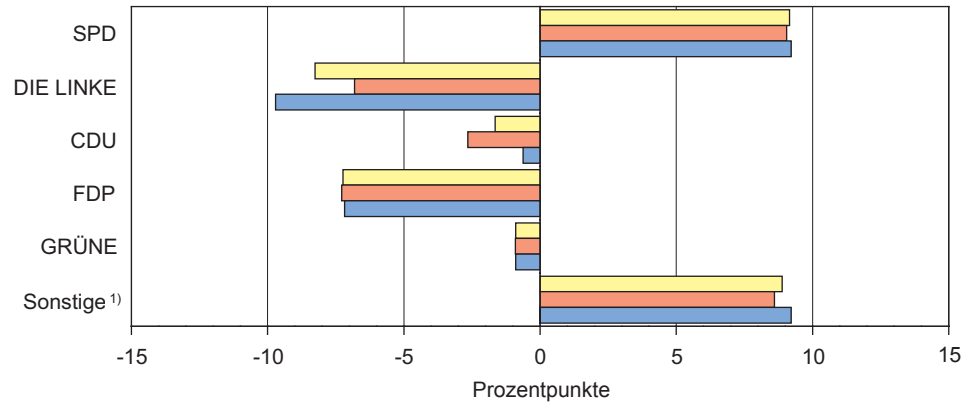

60 Jahre und älter

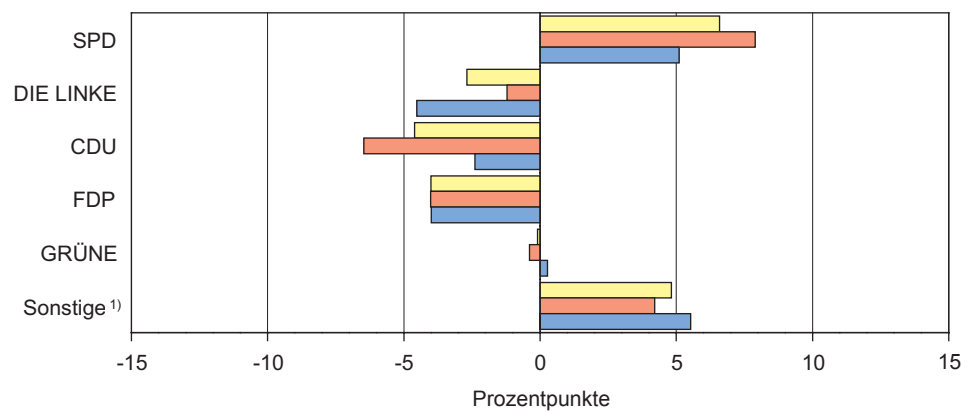

Insgesamt

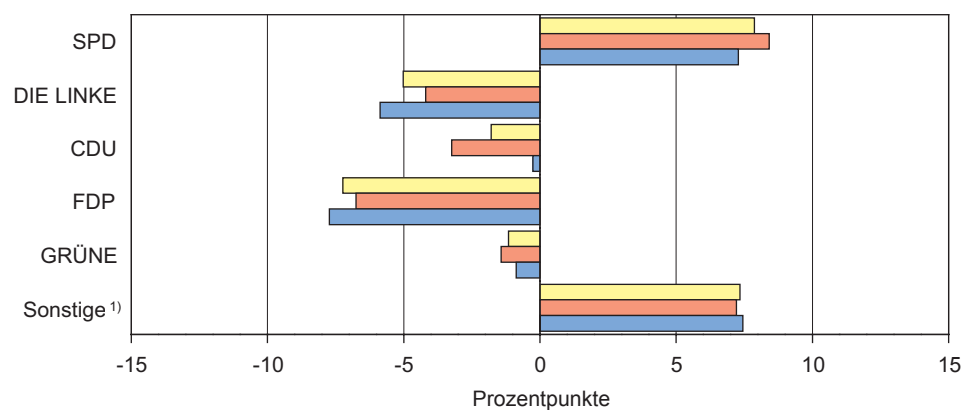

■ Insgesamt
 ■ Frauen
 ■ Männer

1) 2009: NPD, PIRATEN, ödp, MLPD, REP
 2013: NPD, PIRATEN, ÖDP/Familie ..., MLPD, AfD, FREIE WÄHLER, REP

10. Wählerschaft der Parteien nach Altersgruppen und Geschlecht

10.1 Erststimmen

Altersgruppe von ... bis unter ... Jahren	Wahljahr	Wähler ¹⁾	Verteilung der Wähler				
			CDU	DIE LINKE	SPD	FDP	GRÜNE
							Prozent
							Insgesamt
18 – 25	2009	7,85	6,78	6,94	6,60	11,87	13,18
	2013	5,25	4,30	3,82	5,37	6,72	8,55
25 – 35	2009	11,65	11,67	9,79	8,87	17,16	17,78
	2013	12,60	11,87	9,56	11,34	18,28	15,56
35 – 45	2009	14,91	14,70	13,70	12,69	19,71	20,83
	2013	13,33	13,65	11,40	11,39	15,49	16,99
45 – 60	2009	29,67	27,42	34,73	26,42	30,60	28,58
	2013	29,29	28,34	32,29	26,84	28,52	32,19
60 und älter	2009	35,93	39,42	34,84	45,42	20,66	19,62
	2013	39,53	41,85	42,95	45,06	30,98	26,72
davon							
60 – 70	2013	17,01	16,36	20,57	18,15	13,52	13,15
70 und älter	2013	22,52	25,49	22,38	26,90	17,46	13,57
Insgesamt	2009	100	100	100	100	100	100
	2013	100	100	100	100	100	100
							Frauen
18 – 25	2009	7,22	6,09	6,93	5,88	10,16	12,86
	2013	4,92	4,02	3,74	5,18	4,19	9,38
25 – 35	2009	10,74	10,54	9,85	8,06	14,67	17,37
	2013	11,71	10,65	9,20	11,43	18,63	14,92
35 – 45	2009	14,50	13,66	14,27	12,20	19,18	20,82
	2013	12,60	12,55	11,38	10,85	14,60	17,39
45 – 60	2009	29,02	26,20	34,64	25,68	31,73	28,27
	2013	28,88	26,85	32,90	26,55	29,66	31,66
60 und älter	2009	38,52	43,50	34,31	48,19	24,26	20,68
	2013	41,89	45,93	42,77	45,99	32,92	26,65
davon							
60 – 70	2013	17,24	17,02	20,33	18,06	14,29	12,50
70 und älter	2013	24,65	28,91	22,44	27,92	18,63	14,15
Zusammen	2009	100	100	100	100	100	100
	2013	100	100	100	100	100	100
							Männer
18 – 25	2009	8,50	7,61	6,95	7,39	13,52	13,63
	2013	5,60	4,63	3,89	5,56	9,55	7,34
25 – 35	2009	12,61	13,02	9,72	9,75	19,56	18,38
	2013	13,54	13,37	9,91	11,25	17,88	16,48
35 – 45	2009	15,34	15,95	13,14	13,22	20,22	20,85
	2013	14,11	14,99	11,41	11,91	16,49	16,40
45 – 60	2009	30,35	28,87	34,83	27,23	29,51	29,03
	2013	29,73	30,16	31,66	27,13	27,26	32,96
60 und älter	2009	33,20	34,55	35,35	42,42	17,19	18,12
	2013	37,02	36,85	43,13	44,15	28,82	26,81
davon							
60 – 70	2013	16,76	15,55	20,81	18,24	12,67	14,09
70 und älter	2013	20,27	21,30	22,32	25,91	16,15	12,72
Zusammen	2009	100	100	100	100	100	100
	2013	100	100	100	100	100	100

1) nur Wähler, die eine gültige Stimme abgegeben haben

2) 2009: MLPD, NPD, ödp, Einzelbewerber

2013: Einzelbewerber

für die Partei ... auf die Altersgruppen

NPD	PIRATEN	ÖDP/Familie ..	MLPD	AfD	FREIE WÄHLER	sonstige ²⁾
Prozent						
Insgesamt						
–	–	–	–	–	–	15,10
10,62	18,97	9,78	4,17	6,23	3,94	3,49
–	–	–	–	–	–	21,81
25,75	30,72	20,29	20,83	16,77	15,01	9,30
–	–	–	–	–	–	20,73
20,42	16,12	23,55	12,50	17,16	21,25	26,74
–	–	–	–	–	–	28,41
27,91	23,71	26,09	41,67	35,41	35,71	43,02
–	–	–	–	–	–	13,96
15,31	10,48	20,29	20,83	24,42	24,10	17,44
9,99	6,90	11,59	16,67	13,88	14,24	11,63
5,33	3,58	8,70	4,17	10,54	9,86	5,81
100	100	100	100	100	100	100
100	100	100	100	100	100	100
Frauen						
–	–	–	–	–	–	15,57
12,52	15,31	10,70	7,41	7,62	4,27	–
–	–	–	–	–	–	19,87
27,61	28,83	24,06	22,22	15,40	14,53	11,11
–	–	–	–	–	–	20,20
19,39	15,31	20,32	14,81	15,40	19,44	33,33
–	–	–	–	–	–	29,01
27,73	27,55	24,06	37,04	37,50	38,03	40,00
–	–	–	–	–	–	15,36
12,76	13,01	20,86	18,52	24,09	23,72	15,56
8,34	7,91	13,37	18,52	12,35	13,25	8,89
4,42	5,10	7,49	–	11,74	10,47	6,67
100	100	100	100	100	100	100
100	100	100	100	100	100	100
Männer						
–	–	–	–	–	–	14,87
9,79	21,54	7,87	–	5,22	3,60	7,32
–	–	–	–	–	–	22,73
24,93	32,05	12,36	19,05	17,78	15,51	7,32
–	–	–	–	–	–	20,99
20,87	16,7	30,34	9,52	18,44	23,15	19,51
–	–	–	–	–	–	28,12
27,98	21,01	30,34	47,62	33,89	33,26	46,34
–	–	–	–	–	–	13,29
16,43	8,71	19,10	23,81	24,67	24,49	19,51
10,7	6,19	7,87	14,29	15,00	15,28	14,63
5,72	2,51	11,24	9,52	9,67	9,21	4,88
100	100	100	100	100	100	100
100	100	100	100	100	100	100

10. Wählerschaft der Parteien nach Altersgruppen und Geschlecht

10.2 Zweitstimmen

Altersgruppe von ... bis unter ... Jahren	Wahljahr	Wähler ¹⁾	Verteilung der Wähler				
			CDU	DIE LINKE	SPD	FDP	GRÜNE
		Prozent					
Insgesamt							
18 – 25	2009	7,87	6,24	5,83	5,54	10,36	11,39
	2013	5,26	3,87	3,80	4,90	7,30	8,26
25 – 35	2009	11,66	10,69	8,85	7,83	18,05	17,16
	2013	12,61	11,30	9,17	10,52	17,24	16,29
35 – 45	2009	14,92	14,38	13,84	11,64	19,95	20,85
	2013	13,34	13,48	11,22	10,38	15,77	17,13
45 – 60	2009	29,67	27,76	35,27	26,16	29,42	29,27
	2013	29,33	28,82	32,04	25,73	28,45	30,31
60 und älter	2009	35,88	40,93	36,21	48,82	22,22	21,32
	2013	39,47	42,53	43,78	48,46	31,24	28,02
davon							
60 – 70	2013	17,00	16,44	20,70	19,43	13,61	12,31
70 und älter	2013	22,47	26,08	23,08	29,03	17,63	15,71
Insgesamt	2009	100	100	100	100	100	100
	2013	100	100	100	100	100	100
Frauen							
18 – 25	2009	7,25	5,71	6,20	5,22	9,52	11,30
	2013	4,92	3,70	3,76	4,22	5,29	9,34
25 – 35	2009	10,76	10,10	9,06	7,50	15,57	16,01
	2013	11,73	10,16	9,02	10,65	16,91	15,50
35 – 45	2009	14,51	13,41	14,30	11,09	19,16	21,58
	2013	12,60	12,42	11,22	10,13	15,12	16,20
45 – 60	2009	29,01	26,43	34,95	25,18	30,43	27,93
	2013	28,93	27,32	32,67	25,41	28,01	30,25
60 und älter	2009	38,46	44,35	35,48	51,01	25,32	23,18
	2013	41,82	46,40	43,34	49,59	34,67	28,71
davon							
60 – 70	2013	17,22	17,16	20,45	19,13	14,90	11,62
70 und älter	2013	24,60	29,24	22,89	30,46	19,77	17,09
Zusammen	2009	100	100	100	100	100	100
	2013	100	100	100	100	100	100
Männer							
18 – 25	2009	8,52	6,92	5,46	5,88	11,11	11,51
	2013	5,61	4,09	3,84	5,54	9,03	6,87
25 – 35	2009	12,61	11,46	8,65	8,21	20,28	18,72
	2013	13,54	12,76	9,33	10,40	17,52	17,30
35 – 45	2009	15,35	15,64	13,41	12,26	20,66	19,87
	2013	14,12	14,83	11,21	10,63	16,33	18,32
45 – 60	2009	30,36	29,46	35,57	27,26	28,52	31,07
	2013	29,75	30,74	31,40	26,03	28,83	30,38
60 und älter	2009	33,17	36,52	36,91	46,39	19,43	18,82
	2013	36,98	37,57	44,22	47,40	28,28	27,12
davon							
60 – 70	2013	16,76	15,53	20,96	19,72	12,50	13,20
70 und älter	2013	20,22	22,05	23,26	27,68	15,78	13,92
Zusammen	2009	100	100	100	100	100	100
	2013	100	100	100	100	100	100

1) nur Wähler, die eine gültige Stimme abgegeben haben

2) 2009: MLPD, NPD, ödp, PIRATEN, REP

für die Partei ... auf die Altersgruppen

NPD	PIRATEN	ÖDP/ Familie ..	REP	MLPD	AfD	FREIE WÄHLER	sonstige ²⁾
Prozent							
Insgesamt							
–	–	–	–	–	–	–	23,18
10,92	24,02	8,81	7,84	11,54	6,19	4,91	–
–	–	–	–	–	–	–	23,68
27,54	32,78	22,70	18,95	18,27	17,19	14,45	–
–	–	–	–	–	–	–	17,78
20,34	15,87	21,72	20,26	15,38	18,06	16,05	–
–	–	–	–	–	–	–	24,42
26,79	18,73	29,16	36,60	34,62	33,98	38,72	–
–	–	–	–	–	–	–	10,93
14,41	8,60	17,61	16,34	20,19	24,59	25,87	–
9,59	5,84	9,78	11,76	14,42	14,59	14,83	–
4,82	2,75	7,83	4,58	5,77	10,00	11,05	–
100	100	100	100	100	100	100	100
100	100	100	100	100	100	100	100
Frauen							
–	–	–	–	–	–	–	22,51
13,70	22,86	8,29	4,08	13,33	6,55	4,33	–
–	–	–	–	–	–	–	21,41
30,12	29,93	24,31	12,24	17,78	16,53	13,98	–
–	–	–	–	–	–	–	17,58
19,54	14,83	20,99	12,24	13,33	16,94	15,31	–
–	–	–	–	–	–	–	26,34
24,83	20,95	29,28	55,10	37,78	34,49	40,60	–
–	–	–	–	–	–	–	12,16
11,80	11,43	17,13	16,33	17,78	25,49	25,79	–
6,78	7,21	9,67	12,24	13,33	14,43	15,14	–
5,02	4,22	7,46	4,08	4,44	11,05	10,65	–
100	100	100	100	100	100	100	100
100	100	100	100	100	100	100	100
Männer							
–	–	–	–	–	–	–	23,53
9,57	24,81	10,07	9,62	10,17	5,92	5,68	–
–	–	–	–	–	–	–	24,85
26,30	34,72	18,79	22,12	18,64	17,67	15,07	–
–	–	–	–	–	–	–	17,88
20,72	16,57	23,49	24,04	16,95	18,89	17,03	–
–	–	–	–	–	–	–	23,44
27,74	17,22	28,86	27,88	32,20	33,60	36,24	–
–	–	–	–	–	–	–	10,29
15,67	6,67	18,79	16,35	22,03	23,93	25,98	–
10,95	4,91	10,07	11,54	15,25	14,71	14,41	–
4,72	1,76	8,72	4,81	6,78	9,22	11,57	–
100	100	100	100	100	100	100	100
100	100	100	100	100	100	100	100

10. Wählerschaft der Parteien nach Altersgruppen und Geschlecht

Wählerschaft der Parteien nach Altersgruppen und Geschlecht

– Erststimmen –

CDU

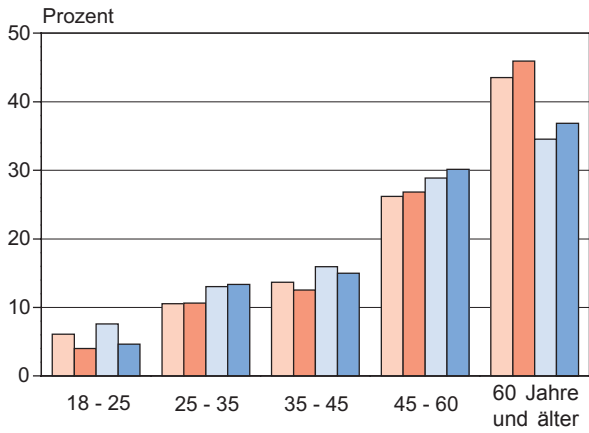

DIE LINKE

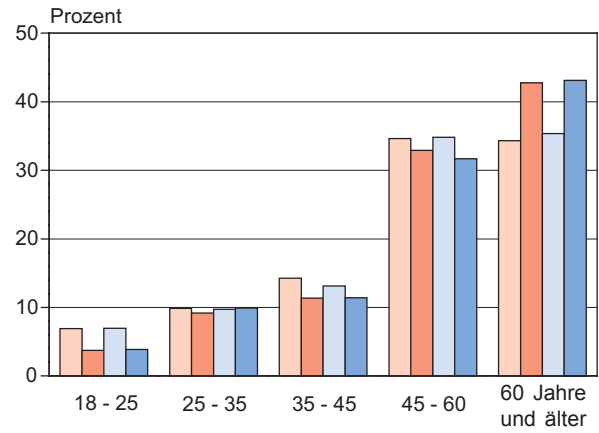

SPD

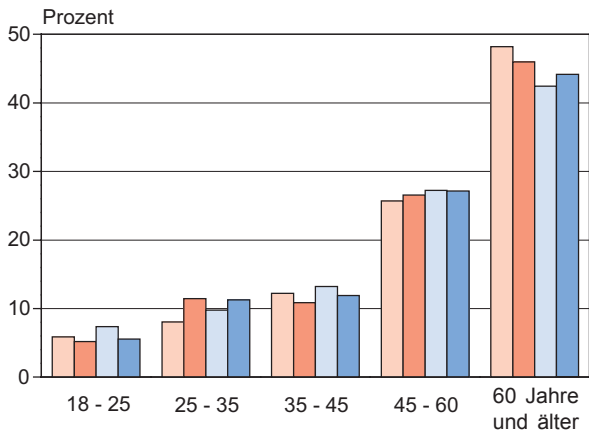

FDP

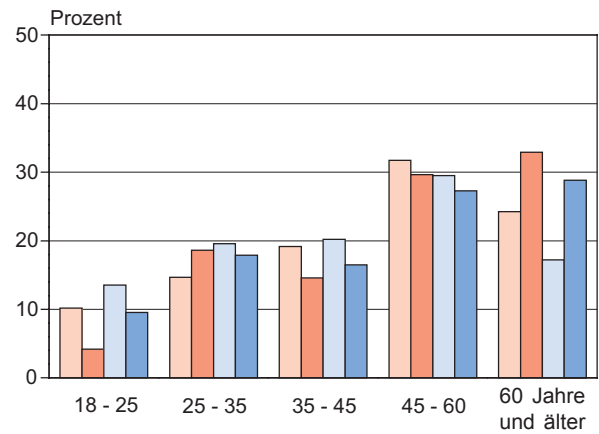

GRÜNE

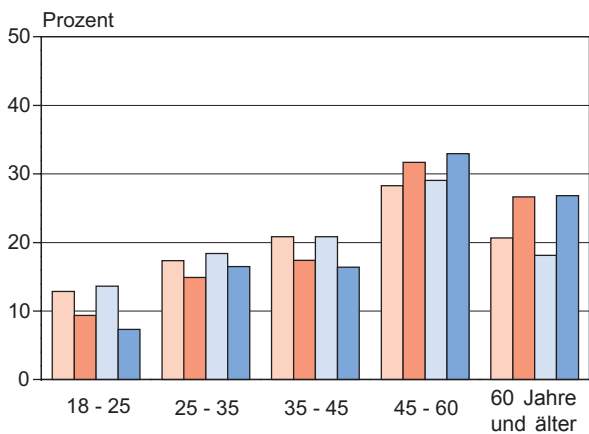

Sonstige ¹⁾

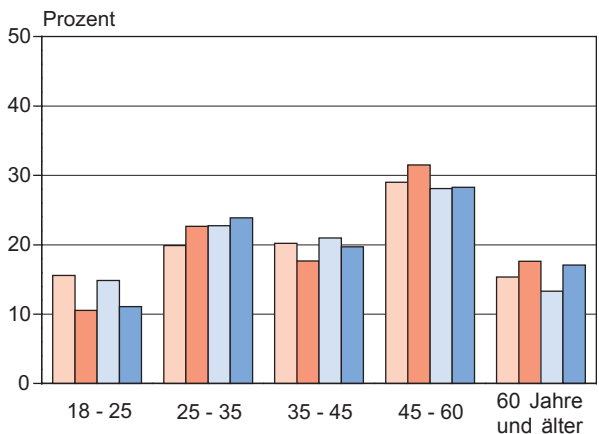

Frauen Männer
 2009 2013 2009 2013

1) 2009: MLPD, NPD, ödp, Einzelbewerber
 2013: AfD, FREIE WÄHLER, MLPD, NPD, ÖDP/Familie ..., PIRATEN, Einzelbewerber

10. Wählerschaft der Parteien nach Altersgruppen und Geschlecht

Wählerschaft der Parteien nach Altersgruppen und Geschlecht

– Zweitstimmen –

CDU

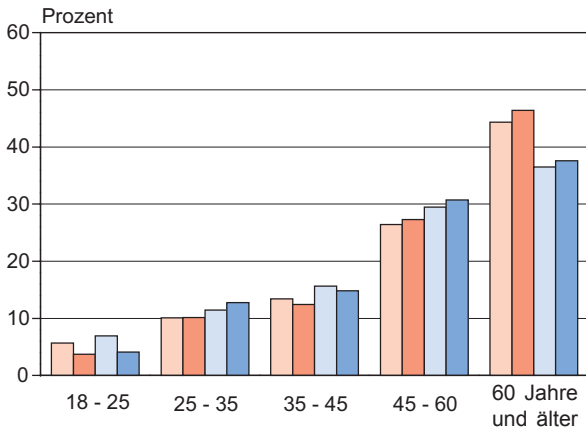

DIE LINKE

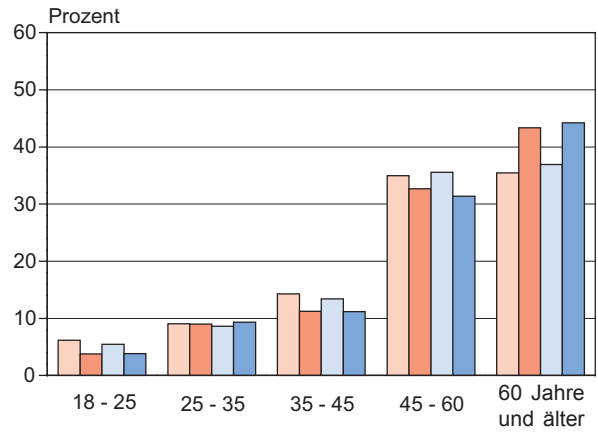

SPD

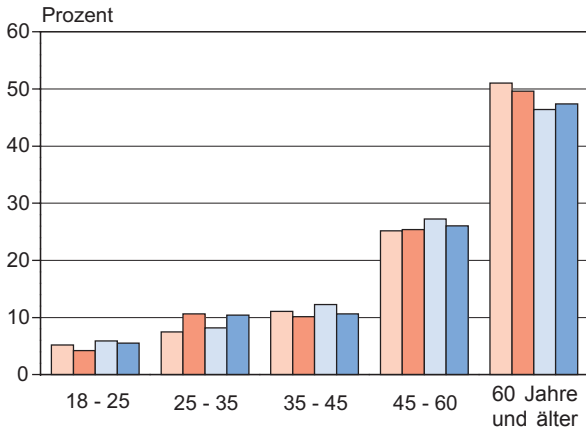

FDP

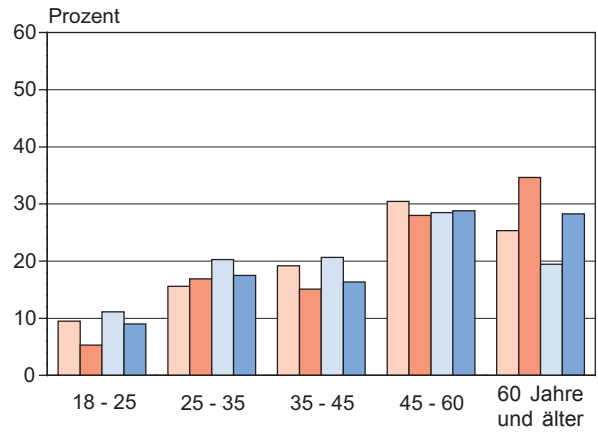

GRÜNE

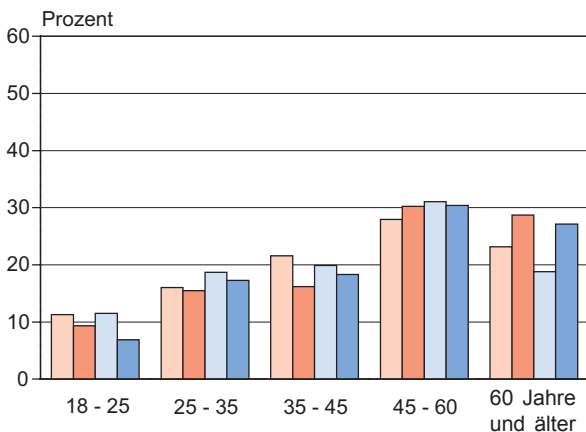

Sonstige ¹⁾

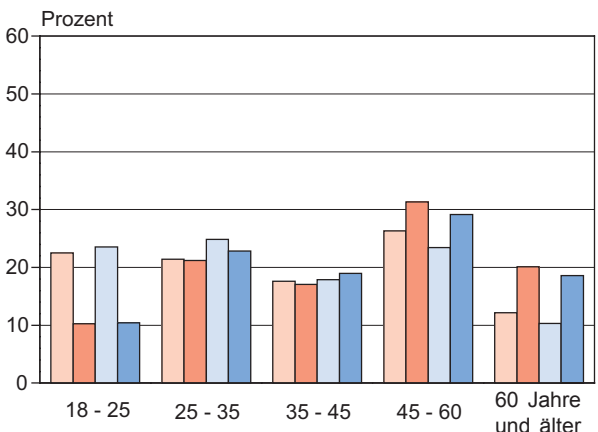

Frauen: 2009 (hellorange), 2013 (dunkelorange)
 Männer: 2009 (hellblau), 2013 (dunkelblau)

1) 2009: MLPD, NPD, ödp, PIRATEN, REP
 2013: AfD, FREIE WÄHLER, MLPD, NPD, ÖDP/Familie ..., PIRATEN, REP

11. Zahlenverhältnis von Frauen und Männern nach Altersgruppen – Zweitstimmen –

Anzahl von Frauen je 100 Männer

Altersgruppe von ... bis unter ... Jahren	Wahl- jahr	Anzahl weiblicher Wähler je 100 männliche Wähler der jeweiligen Partei								
		Wähler ins- gesamt ¹⁾	CDU	DIE LINKE	SPD	FDP	GRÜNE	NPD	AfD	sonstige ²⁾
18 – 25	2009	89,26	106,16	108,68	98,89	76,98	132,45	.	x	49,34
	2013	92,72	115,98	99,41	71,76	50,51	175,44	69,18	82,05	71,38
25 – 35	2009	89,43	113,37	100,33	101,80	68,99	115,43	.	x	44,45
	2013	91,54	102,02	98,17	96,47	83,33	115,68	55,36	69,31	80,24
35 – 45	2009	99,11	110,27	102,06	100,80	83,34	146,62	.	x	50,72
	2013	94,35	107,23	101,62	89,77	79,89	114,14	45,57	66,47	88,38
45 – 60	2009	100,18	115,42	94,02	102,88	95,88	121,33	.	x	57,9
	2013	102,77	113,85	105,64	91,96	83,86	128,57	43,26	76,07	123,70
60 und älter	2009	121,53	156,19	92,00	122,52	117,14	166,20	.	x	60,97
	2013	119,52	158,18	99,51	98,58	105,81	136,67	36,40	78,92	127,31
davon										
60 – 70	2013	108,63	141,56	99,08	91,41	102,92	113,70	29,94	72,68	123,23
70 und älter	2013	128,54	169,89	99,90	103,70	108,09	158,44	51,39	88,89	134,04
Insgesamt	2009	104,81	128,63	95,70	111,41	89,86	134,98	.	x	51,59
	2013	105,69	128,10	101,54	94,22	86,31	129,11	48,33	74,10	96,86

Anzahl von Männern je 100 Frauen

Altersgruppe von ... bis unter ... Jahren	Wahl- jahr	Anzahl männlicher Wähler je 100 weibliche Wähler der jeweiligen Partei								
		Wähler ins- gesamt ¹⁾	CDU	DIE LINKE	SPD	FDP	GRÜNE	NPD	AfD	sonstige ²⁾
18 – 25	2009	112,03	94,20	92,01	101,12	129,90	75,50	.	x	202,68
	2013	107,86	86,22	100,60	139,36	198,00	57,00	144,55	121,88	140,09
25 – 35	2009	111,82	88,21	99,67	98,23	144,96	86,63	.	x	225,00
	2013	109,24	98,02	101,86	103,66	120,00	86,45	180,63	144,27	124,63
35 – 45	2009	100,90	90,68	97,98	99,20	120,00	68,21	.	x	197,17
	2013	105,99	93,26	98,40	111,39	125,17	87,61	219,44	150,45	113,15
45 – 60	2009	99,82	86,64	106,37	97,20	104,30	82,42	.	x	172,53
	2013	97,30	87,83	94,66	108,74	119,25	77,78	231,15	131,45	80,84
60 und älter	2009	82,29	64,02	108,70	81,62	85,37	60,17	.	x	164,01
	2013	83,67	63,22	100,49	101,44	94,51	73,17	274,71	126,71	78,55
davon										
60 – 70	2013	92,05	70,64	100,93	109,40	97,16	87,95	334,00	137,59	81,15
70 und älter	2013	77,80	58,86	100,10	96,44	92,51	63,11	194,59	112,50	74,60
Insgesamt	2009	95,41	77,74	104,50	89,76	111,28	74,09	.	x	193,84
	2013	94,61	78,06	98,48	106,14	115,86	77,45	206,92	134,95	103,24

1) nur Wähler, die eine gültige Stimme abgegeben haben

2) 2009: MLPD, NPD, ödp, PIRATEN, REP

2013: FREIE WÄHLER, MLPD, ÖDP/Familie ..., PIRATEN, REP

12. Kombination der Erst- und Zweitstimmen nach Altersgruppen und Geschlecht^{*)}

12.1 Insgesamt

Mit der Zweitstimme wurde die ... gewählt	Altersgruppe von ... bis unter ... Jahren	Mit der Erststimme wurde die ... gewählt								
		ungültig	CDU	DIE LINKE	SPD	FDP	GRÜNE	NPD	AfD	sonstige ¹⁾
Prozent										
Ungültig	18 – 25	92,54	1,49	0,00	1,49	0,00	0,00	1,49	0,00	2,99
	25 – 35	94,20	1,45	1,45	1,45	0,00	0,72	0,00	0,00	0,72
	35 – 45	91,26	5,83	0,00	1,94	0,00	0,00	0,00	0,00	0,97
	45 – 60	86,64	4,31	2,16	3,45	0,43	0,43	0,86	0,43	1,29
	60 – 70	77,56	12,18	3,85	3,85	0,00	1,28	0,00	0,00	1,28
	70 und älter	69,09	21,51	2,15	5,11	1,34	0,27	0,27	0,00	0,27
	Zusammen	80,99	11,05	1,97	3,56	0,56	0,47	0,37	0,09	0,94
CDU	18 – 25	0,09	79,73	3,38	6,76	2,56	2,37	1,37	1,19	2,56
	25 – 35	0,28	83,17	3,60	5,38	1,53	1,44	1,25	0,59	2,75
	35 – 45	0,42	85,17	3,67	5,22	1,31	1,15	0,81	0,52	1,71
	45 – 60	0,37	86,42	3,93	4,94	1,03	0,97	0,52	0,63	1,20
	60 – 70	0,39	87,87	3,98	4,99	0,97	0,56	0,26	0,41	0,58
	70 und älter	0,69	91,01	2,43	4,08	0,84	0,45	0,08	0,22	0,20
	Zusammen	0,44	87,06	3,45	4,88	1,12	0,90	0,52	0,49	1,14
DIE LINKE	18 – 25	0,59	8,90	65,43	12,91	0,45	4,15	0,74	0,74	6,08
	25 – 35	0,37	8,85	72,28	10,57	0,55	2,77	0,37	0,49	3,75
	35 – 45	0,20	6,83	75,78	10,60	0,20	2,36	1,06	0,60	2,36
	45 – 60	0,23	5,79	80,98	8,92	0,28	1,43	0,53	0,55	1,30
	60 – 70	0,30	5,61	82,22	9,07	0,22	1,14	0,46	0,41	0,57
	70 und älter	0,51	5,15	83,34	8,84	0,29	0,88	0,17	0,37	0,44
	Zusammen	0,33	6,12	79,81	9,42	0,29	1,57	0,48	0,48	1,48
SPD	18 – 25	0,00	11,74	10,07	66,61	0,34	4,36	1,17	1,01	4,70
	25 – 35	0,08	9,70	10,01	69,35	1,41	3,67	1,49	0,86	3,44
	35 – 45	0,00	9,67	9,03	73,30	0,79	3,88	0,48	0,95	1,90
	45 – 60	0,29	6,30	11,00	76,78	0,74	3,10	0,38	0,45	0,96
	60 – 70	0,21	6,90	11,64	76,76	0,30	2,92	0,17	0,51	0,59
	70 und älter	0,37	5,73	8,30	83,16	0,26	1,62	0,11	0,26	0,20
	Zusammen	0,23	7,22	9,99	76,99	0,57	2,84	0,43	0,53	1,21
FDP	18 – 25	0,67	52,35	4,70	6,71	23,49	0,67	2,68	0,67	8,05
	25 – 35	0,00	59,66	4,55	3,98	28,98	0,28	0,28	0,85	1,42
	35 – 45	0,31	63,35	2,80	4,04	26,71	0,31	0,62	0,93	0,93
	45 – 60	0,86	56,11	3,79	5,16	30,98	1,20	0,34	0,34	1,20
	60 – 70	0,36	64,39	1,80	3,60	28,42	0,72	0,00	0,00	0,72
	70 und älter	1,11	60,00	1,94	5,56	29,44	1,11	0,56	0,00	0,28
	Zusammen	0,59	59,40	3,23	4,75	28,80	0,78	0,54	0,44	1,47
GRÜNE	18 – 25	0,64	11,78	10,19	29,94	1,27	38,22	0,32	0,00	7,64
	25 – 35	0,32	10,34	12,60	29,73	0,81	40,87	0,16	0,32	4,85
	35 – 45	0,00	10,91	10,29	27,50	0,61	46,08	0,31	0,46	3,84
	45 – 60	0,00	8,33	10,59	28,30	0,17	49,22	0,17	0,52	2,69
	60 – 70	0,43	8,55	10,47	34,19	0,85	44,23	0,21	0,21	0,85
	70 und älter	0,34	11,73	10,22	35,34	1,51	39,70	0,17	0,00	1,01
	Zusammen	0,21	9,94	10,76	30,36	0,74	44,30	0,21	0,32	3,16
NPD	18 – 25	0,00	10,12	3,24	5,67	1,21	0,40	72,87	3,64	2,83
	25 – 35	0,32	9,15	4,01	5,14	1,12	0,00	76,40	1,28	2,57
	35 – 45	0,00	9,78	4,13	2,83	0,65	0,00	78,48	1,52	2,61
	45 – 60	0,83	6,60	5,12	3,63	0,50	0,50	78,88	1,32	2,64
	60 – 70	0,92	6,91	8,29	1,38	0,92	0,00	78,80	1,84	0,92
	70 und älter	0,00	5,50	10,09	4,59	0,92	0,92	75,23	0,92	1,83
	Zusammen	0,40	8,31	4,95	3,93	0,84	0,22	77,28	1,64	2,43
AfD	18 – 25	1,06	25,00	9,51	12,32	1,06	2,11	16,20	20,07	12,68
	25 – 35	1,39	21,17	11,15	9,25	2,28	1,39	13,94	24,97	14,45
	35 – 45	1,33	20,14	16,65	8,56	2,29	3,02	10,25	23,40	14,35
	45 – 60	2,31	19,49	19,04	9,55	1,67	2,24	8,01	26,60	11,09
	60 – 70	1,34	19,85	24,78	10,60	2,39	1,64	6,87	23,88	8,66
	70 und älter	3,49	16,99	20,70	12,42	1,09	2,83	7,63	26,58	8,28
	Zusammen	1,87	20,04	17,66	9,93	1,90	2,20	9,74	24,94	11,72
Sonstige ²⁾	18 – 25	1,08	12,21	15,62	13,11	0,72	6,64	4,67	1,08	44,88
	25 – 35	0,55	13,16	13,38	13,38	1,64	4,61	4,17	1,43	47,70
	35 – 45	0,81	12,82	14,94	8,44	2,11	3,41	6,49	2,60	48,38
	45 – 60	0,71	12,01	17,05	7,87	1,31	5,35	5,65	2,32	47,73
	60 – 70	2,02	13,01	12,43	7,51	1,16	5,20	4,91	1,45	52,31
	70 und älter	3,18	17,27	15,00	10,91	1,82	3,18	2,27	0,45	45,91
	Zusammen	1,02	12,88	14,99	10,30	1,46	4,89	5,00	1,76	47,72

*) Die Angaben in den markierten Feldern geben die Anteile innerhalb einer Altersgruppe an, in denen die Wählerinnen und Wähler mit ihrer Erst- und Zweitstimme einheitlich ungültig oder eine Partei gewählt haben. Die übrigen Felder zeigen die Anteile „Ungleichwähler“ innerhalb einer Altersgruppe. **Beispiel:** Von den Wählern der Altersgruppe 35–45, die mit der Zweitstimme FDP gewählt haben, gaben 63,35 % ihre Erststimme der CDU.

1) FREIE WÄHLER, MLPD, ÖDP/Familie ..., PIRATEN, Einzelbewerber

2) FREIE WÄHLER, MLPD, ÖDP/Familie ..., PIRATEN, REP

12. Kombination der Erst- und Zweitstimmen nach Altersgruppen und Geschlecht^{*)}

12.2 Frauen

Mit der Zweitstimme wurde die ... gewählt	Altersgruppe von ... bis unter ... Jahren	Mit der Erststimme wurde die ... gewählt								
		ungültig	CDU	DIE LINKE	SPD	FDP	GRÜNE	NPD	AfD	sonstige ¹⁾
Prozent										
Ungültig	18 – 25	93,94	0,00	0,00	0,00	0,00	0,00	0,00	0,00	6,06
	25 – 35	93,65	3,17	1,59	1,59	0,00	0,00	0,00	0,00	0,00
	35 – 45	90,48	9,52	0,00	0,00	0,00	0,00	0,00	0,00	0,00
	45 – 60	84,48	5,17	3,45	5,17	0,00	0,00	0,00	0,86	0,86
	60 – 70	69,77	16,28	5,81	4,65	0,00	1,16	0,00	0,00	2,33
	70 und älter	66,67	23,08	2,56	5,98	0,85	0,43	0,43	0,00	0,00
	Zusammen	77,00	13,94	2,79	4,36	0,35	0,35	0,17	0,17	0,87
SPD	18 – 25	0,00	78,91	3,91	6,63	1,70	3,06	1,19	1,19	3,40
	25 – 35	0,25	81,72	3,90	6,69	1,86	1,49	0,74	0,56	2,79
	35 – 45	0,41	84,13	4,46	5,63	1,42	1,47	0,30	0,46	1,72
	45 – 60	0,48	84,60	4,61	5,62	1,04	1,27	0,41	0,58	1,38
	60 – 70	0,48	86,75	4,22	5,69	1,14	0,73	0,11	0,33	0,55
	70 und älter	0,80	90,95	2,48	4,11	0,80	0,50	0,02	0,19	0,15
	Zusammen	0,52	86,27	3,80	5,34	1,14	1,06	0,30	0,43	1,14
DIE LINKE	18 – 25	0,60	9,23	64,88	13,99	0,00	4,76	0,89	0,89	4,76
	25 – 35	0,37	9,18	70,35	11,29	0,62	4,47	0,37	0,25	3,10
	35 – 45	0,20	7,08	76,17	11,07	0,20	2,59	0,60	0,30	1,79
	45 – 60	0,24	6,88	79,62	9,08	0,34	1,34	0,41	0,55	1,54
	60 – 70	0,38	6,46	80,91	9,03	0,22	1,75	0,27	0,27	0,71
	70 und älter	0,64	6,70	81,72	8,65	0,34	1,12	0,00	0,34	0,49
	Zusammen	0,38	7,07	78,59	9,58	0,31	1,92	0,32	0,40	1,42
CDU	18 – 25	0,00	14,06	10,44	64,66	0,00	6,83	1,20	0,40	2,41
	25 – 35	0,00	10,67	11,94	67,04	1,75	4,14	0,96	0,64	2,87
	35 – 45	0,00	12,06	9,05	70,18	1,17	5,03	0,17	0,67	1,68
	45 – 60	0,33	7,48	11,15	74,90	1,00	3,67	0,27	0,47	0,73
	60 – 70	0,18	8,24	11,61	76,06	0,00	2,93	0,09	0,35	0,53
	70 und älter	0,56	6,68	8,96	81,51	0,33	1,39	0,11	0,28	0,17
	Zusammen	0,29	8,46	10,41	75,39	0,66	3,15	0,29	0,42	0,92
FDP	18 – 25	0,00	52,00	10,00	10,00	22,00	0,00	4,00	0,00	2,00
	25 – 35	0,00	56,88	4,38	5,63	29,38	0,00	0,63	0,63	2,50
	35 – 45	0,70	60,84	3,50	6,99	25,17	0,70	0,70	0,70	0,70
	45 – 60	1,13	46,79	5,66	6,42	35,09	2,26	0,00	0,75	1,89
	60 – 70	0,00	63,83	2,13	4,26	28,37	0,71	0,00	0,00	0,71
	70 und älter	1,07	57,75	2,67	4,81	31,02	2,14	0,00	0,00	0,53
	Zusammen	0,63	55,60	4,23	5,92	30,13	1,27	0,42	0,42	1,37
GRÜNE	18 – 25	0,50	12,50	9,00	31,00	1,00	38,50	0,50	0,00	7,00
	25 – 35	0,30	12,65	11,45	26,81	1,20	42,77	0,30	0,00	4,52
	35 – 45	0,00	12,68	9,22	22,19	0,29	51,30	0,58	0,00	3,75
	45 – 60	0,00	9,88	12,19	23,77	0,31	49,54	0,31	0,46	3,55
	60 – 70	0,40	9,64	13,25	31,33	1,20	44,18	0,00	0,00	0,00
	70 und älter	0,55	13,66	9,84	32,24	1,64	40,71	0,27	0,00	1,09
	Zusammen	0,23	11,62	11,02	26,98	0,84	45,61	0,33	0,14	3,22
NPD	18 – 25	0,00	16,83	5,94	7,92	1,98	0,00	57,43	3,96	5,94
	25 – 35	0,45	11,26	3,60	6,76	2,25	0,00	71,17	0,90	3,60
	35 – 45	0,00	8,33	6,94	2,08	0,00	0,00	77,78	1,39	3,47
	45 – 60	1,09	7,65	4,92	5,46	1,09	0,55	74,32	2,19	2,73
	60 – 70	0,00	6,00	6,00	0,00	2,00	0,00	80,00	4,00	2,00
	70 und älter	0,00	8,11	18,92	13,51	2,70	2,70	51,35	0,00	2,70
	Zusammen	0,41	10,04	5,83	5,56	1,49	0,27	70,96	1,90	3,53
MLPD	18 – 25	1,56	25,00	7,03	14,84	0,00	3,91	13,28	23,44	10,94
	25 – 35	2,48	21,98	12,38	10,22	3,10	1,86	10,22	23,84	13,93
	35 – 45	0,91	22,05	17,22	8,16	2,72	5,14	5,14	22,66	16,01
	45 – 60	2,52	21,66	20,77	8,61	2,37	3,26	4,45	25,96	10,39
	60 – 70	2,13	23,05	28,01	8,87	3,19	2,48	3,90	20,92	7,45
	70 und älter	2,78	17,59	22,22	12,50	0,46	4,17	4,63	25,93	9,72
	Zusammen	2,15	21,75	19,09	9,67	2,30	3,38	6,04	24,16	11,46
Sonstige ²⁾	18 – 25	0,00	13,79	17,24	14,22	0,86	11,21	4,74	2,16	35,78
	25 – 35	0,49	15,27	12,07	14,53	1,97	4,68	2,71	1,48	46,80
	35 – 45	0,69	14,88	13,49	9,00	3,81	4,84	4,50	2,42	46,37
	45 – 60	0,55	14,60	16,97	7,66	1,46	6,93	4,38	2,37	45,07
	60 – 70	1,05	15,18	13,09	7,33	2,09	4,19	4,19	1,05	51,83
	70 und älter	3,17	19,05	14,29	9,52	1,59	3,97	1,59	0,00	46,83
	Zusammen	3,17	19,05	14,29	9,52	1,59	3,97	1,59	0,00	46,83

*) Die Angaben in den markierten Feldern geben die Anteile innerhalb einer Altersgruppe an, in denen die Wählerinnen und Wähler mit ihrer Erst- und Zweitstimme einheitlich ungültig oder eine Partei gewählt haben. Die übrigen Felder zeigen die Anteile „Ungleichwähler“ innerhalb einer Altersgruppe. **Beispiel:** Von den Wählern der Altersgruppe 35–45, die mit der Zweitstimme FDP gewählt haben, gaben 60,84 % ihre Erststimme der CDU.

1) FREIE WÄHLER, MLPD, ÖDP/Familie ..., PIRATEN, Einzelbewerber

2) FREIE WÄHLER, MLPD, ÖDP/Familie ..., PIRATEN, REP

12. Kombination der Erst- und Zweitstimmen nach Altersgruppen und Geschlecht^{*)}

12.3 Männer

Mit der Zweitstimme wurde die ... gewählt	Altersgruppe von ... bis unter ... Jahren	Mit der Erststimme wurde die ... gewählt								
		ungültig	CDU	DIE LINKE	SPD	FDP	GRÜNE	NPD	AfD	sonstige ¹⁾
Prozent										
Ungültig	18 – 25	91,18	2,94	0,00	2,94	0,00	0,00	2,94	0,00	0,00
	25 – 35	94,67	0,00	1,33	1,33	0,00	1,33	0,00	0,00	1,33
	35 – 45	91,80	3,28	0,00	3,28	0,00	0,00	0,00	0,00	1,64
	45 – 60	88,79	3,45	0,86	1,72	0,86	0,86	1,72	0,00	1,72
	60 – 70	87,14	7,14	1,43	2,86	0,00	1,43	0,00	0,00	0,00
	70 und älter	73,19	18,84	1,45	3,62	2,17	0,00	0,00	0,00	0,72
	Zusammen	85,63	7,69	1,01	2,63	0,81	0,61	0,61	0,00	1,01
SPD	18 – 25	0,20	80,67	2,76	6,90	3,55	1,58	1,58	1,18	1,58
	25 – 35	0,32	84,64	3,29	4,05	1,20	1,39	1,77	0,63	2,72
	35 – 45	0,44	86,30	2,83	4,79	1,20	0,82	1,36	0,60	1,69
	45 – 60	0,24	88,48	3,15	4,17	1,02	0,63	0,63	0,68	1,00
	60 – 70	0,26	89,45	3,64	4,00	0,73	0,31	0,47	0,52	0,62
	70 und älter	0,51	91,11	2,34	4,02	0,91	0,37	0,18	0,26	0,29
	Zusammen	0,34	88,08	3,00	4,30	1,11	0,69	0,80	0,56	1,13
DIE LINKE	18 – 25	0,59	8,58	65,98	11,83	0,89	3,55	0,59	0,59	7,40
	25 – 35	0,37	8,53	74,18	9,87	0,49	1,10	0,37	0,73	4,38
	35 – 45	0,20	6,59	75,38	10,13	0,20	2,13	1,52	0,91	2,94
	45 – 60	0,22	4,63	82,42	8,76	0,22	1,52	0,65	0,54	1,05
	60 – 70	0,22	4,77	83,52	9,11	0,22	0,54	0,65	0,54	0,43
	70 und älter	0,39	3,61	84,96	9,03	0,24	0,63	0,34	0,39	0,39
	Zusammen	0,28	5,16	81,05	9,27	0,27	1,22	0,65	0,57	1,53
CDU	18 – 25	0,00	10,09	9,80	68,01	0,58	2,59	1,15	1,44	6,34
	25 – 35	0,15	8,76	8,14	71,58	1,08	3,23	2,00	1,08	3,99
	35 – 45	0,00	7,52	9,02	76,09	0,45	2,86	0,75	1,20	2,11
	45 – 60	0,25	5,22	10,87	78,51	0,49	2,58	0,49	0,43	1,17
	60 – 70	0,24	5,67	11,67	77,39	0,57	2,92	0,24	0,65	0,65
	70 und älter	0,17	4,73	7,62	84,87	0,17	1,85	0,12	0,23	0,23
	Zusammen	0,18	6,06	9,59	78,49	0,48	2,54	0,56	0,62	1,49
FDP	18 – 25	1,01	52,53	2,02	5,05	24,24	1,01	2,02	1,01	11,11
	25 – 35	0,00	61,98	4,69	2,60	28,65	0,52	0,00	1,04	0,52
	35 – 45	0,00	65,36	2,23	1,68	27,93	0,00	0,56	1,12	1,12
	45 – 60	0,63	63,92	2,22	4,11	27,53	0,32	0,63	0,00	0,63
	60 – 70	0,73	64,96	1,46	2,92	28,47	0,73	0,00	0,00	0,73
	70 und älter	1,16	62,43	1,16	6,36	27,75	0,00	1,16	0,00	0,00
	Zusammen	0,55	62,68	2,37	3,74	27,65	0,36	0,64	0,46	1,55
GRÜNE	18 – 25	0,88	10,53	12,28	28,07	1,75	37,72	0,00	0,00	8,77
	25 – 35	0,35	7,67	13,94	33,10	0,35	38,68	0,00	0,70	5,23
	35 – 45	0,00	8,88	11,51	33,55	0,99	40,13	0,00	0,99	3,95
	45 – 60	0,00	6,35	8,53	34,13	0,00	48,81	0,00	0,60	1,59
	60 – 70	0,46	7,31	7,31	37,44	0,46	44,29	0,46	0,46	1,83
	70 und älter	0,00	8,66	10,82	40,26	1,30	38,10	0,00	0,00	0,87
	Zusammen	0,18	7,78	10,43	34,72	0,60	42,62	0,06	0,54	3,07
NPD	18 – 25	0,00	5,48	1,37	4,11	0,68	0,68	83,56	3,42	0,68
	25 – 35	0,25	7,98	4,24	4,24	0,50	0,00	79,30	1,50	2,00
	35 – 45	0,00	10,44	2,85	3,16	0,95	0,00	78,80	1,58	2,22
	45 – 60	0,71	6,15	5,20	2,84	0,24	0,47	80,85	0,95	2,60
	60 – 70	1,20	7,19	8,98	1,80	0,60	0,00	78,44	1,20	0,60
	70 und älter	0,00	4,17	5,56	0,00	0,00	0,00	87,50	1,39	1,39
	Zusammen	0,39	7,48	4,52	3,15	0,52	0,20	80,33	1,51	1,90
MLPD	18 – 25	0,64	25,00	11,54	10,26	1,92	0,64	18,59	17,31	14,10
	25 – 35	0,64	20,60	10,30	8,58	1,72	1,07	16,52	25,75	14,81
	35 – 45	1,61	18,88	16,27	8,84	2,01	1,61	13,65	23,90	13,25
	45 – 60	2,14	17,83	17,72	10,27	1,13	1,47	10,72	27,09	11,63
	60 – 70	0,77	17,53	22,42	11,86	1,80	1,03	9,02	26,03	9,54
	70 und älter	4,12	16,46	19,34	12,35	1,65	1,65	10,29	27,16	7,00
	Zusammen	1,67	18,77	16,61	10,13	1,59	1,33	12,48	25,52	11,91
Sonstige ²⁾	18 – 25	1,85	11,08	14,46	12,31	0,62	3,38	4,62	0,31	51,38
	25 – 35	0,59	11,46	14,43	12,45	1,38	4,55	5,34	1,38	48,42
	35 – 45	0,92	11,01	16,21	7,95	0,61	2,14	8,26	2,75	50,15
	45 – 60	0,90	8,80	17,16	8,13	1,13	3,39	7,22	2,26	51,02
	60 – 70	3,23	10,32	11,61	7,74	0,00	6,45	5,81	1,94	52,90
	70 und älter	3,19	14,89	15,96	12,77	2,13	2,13	3,19	1,06	44,68
	Zusammen	1,30	10,76	15,24	10,22	0,97	3,68	6,11	1,68	50,05

^{*)} Die Angaben in den markierten Feldern geben die Anteile innerhalb einer Altersgruppe an, in denen die Wählerinnen und Wähler mit ihrer Erst- und Zweitstimme einheitlich ungültig oder eine Partei gewählt haben. Die übrigen Felder zeigen die Anteile „Ungleichwähler“ innerhalb einer Altersgruppe. **Beispiel:** Von den Wählern der Altersgruppe 35–45, die mit der Zweitstimme FDP gewählt haben, gaben 65,36 % ihre Erststimme der CDU.

1) FREIE WÄHLER, MLPD, ÖDP/Familie ..., PIRATEN, Einzelbewerber

2) FREIE WÄHLER, MLPD, ÖDP/Familie ..., PIRATEN, REP

13. Wahlbeteiligung *) seit 2002 nach Altersgruppen und Geschlecht

Altersgruppe von ... bis unter ... Jahren	Wahl- jahr	Wahlberechtigte			Wähler			Wahlbeteiligung		
		insgesamt	Frauen	Männer	insgesamt	Frauen	Männer	insgesamt	Frauen	Männer
		1 000						Prozent		
18 – 25	2002	191,7	87,9	103,8	119,4	54,3	65,0	62,27	61,77	62,69
	2005	182,9	85,2	97,7	115,4	53,1	62,3	63,08	62,32	63,74
	2009	165,4	78,4	87,0	79,8	36,7	43,1	48,25	46,86	49,50
	2013	106,3	50,7	55,6	54,0	25,6	28,4	50,82	50,45	51,16
25 – 35	2002	240,0	111,1	128,8	159,7	76,3	83,4	66,56	68,64	64,77
	2005	223,4	102,1	121,3	146,4	69,1	77,3	65,55	67,67	63,76
	2009	234,8	106,6	128,1	120,7	57,2	63,6	51,42	53,61	49,60
	2013	241,0	113,0	128,1	132,7	64,0	68,7	55,06	56,69	53,63
35 – 45	2002	346,6	168,7	178,0	257,0	128,0	129,0	74,15	75,92	72,47
	2005	312,6	153,1	159,5	235,9	119,3	116,6	75,48	77,95	73,11
	2009	267,7	128,6	139,1	161,5	80,9	80,6	60,32	62,89	57,94
	2013	227,1	105,8	121,3	144,8	69,7	75,0	63,75	65,93	61,85
45 – 60	2002	435,2	218,4	216,8	335,9	170,2	165,7	77,18	77,95	76,4
	2005	447,4	223,3	224,2	346,6	175,6	171,0	77,47	78,65	76,29
	2009	482,8	237,1	245,7	309,1	153,5	155,6	64,02	64,74	63,32
	2013	458,3	225,9	232,3	304,9	153,3	151,6	66,53	67,85	65,25
60 und älter	2002	541,0	316,3	224,7	405,0	228,1	176,9	74,86	72,11	78,73
	2005	563,3	330,0	233,3	409,7	229,1	180,6	72,73	69,43	77,41
	2009	549,8	314,3	235,5	353,1	191,5	161,6	64,23	60,93	68,64
	2013	576,0	323,5	252,5	380,6	203,4	177,2	66,07	62,87	70,16
davon										
60–70	2013	236,5	121,6	115,0	167,7	85,6	82,1	70,91	70,40	71,44
70 und älter	2013	339,5	201,9	137,6	212,8	117,8	95,1	62,70	58,34	69,10
Insgesamt	2002	1 754,5	902,4	852,1	1 277,0	657,0	620,1	72,78	72,80	72,77
	2005	1 729,6	893,7	836,0	1 254,1	646,3	607,8	72,51	72,31	72,71
	2009	1 700,5	865,1	835,4	1 024,2	519,8	504,4	60,23	60,09	60,38
	2013	1 608,7	818,8	789,9	1 016,9	516,0	500,9	63,22	63,02	63,42

*) Wahlberechtigte ohne Wahrscheinvermerk

Entwicklung der Wahlbeteiligung seit 2002

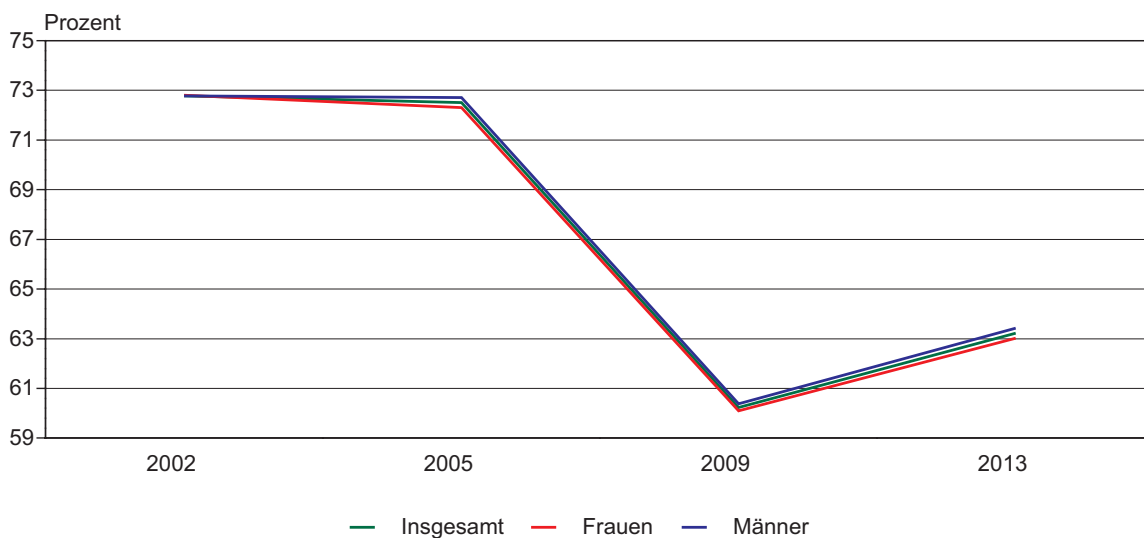

14. Nichtwähler^{*)} seit 2002 nach Altersgruppen und Geschlecht

Altersgruppe von ... bis unter ... Jahren	Wahjahr	Wahl- berechtigte ¹⁾	Anteil der Nichtwähler an den Wahlberechtigten der jeweiligen Altersgruppe		Anteil der Altersgruppen an den Nichtwählern des jeweiligen Geschlechts		Anteil der Nichtwähler an den Wahl- berechtigten insgesamt
			Frauen	Männer	Frauen	Männer	
			Prozent				
18–25	2002	10,93	38,23	37,31	13,70	16,68	4,12
	2005	10,58	37,68	36,26	12,98	15,53	3,90
	2009	9,73	53,14	50,50	12,07	13,28	5,03
	2013	6,61	49,55	48,84	8,29	9,40	3,25
25–35	2002	13,68	31,36	35,23	14,20	19,56	4,57
	2005	12,92	32,33	36,24	13,35	19,27	4,45
	2009	13,81	46,39	50,40	14,33	19,51	6,71
	2013	14,98	43,31	46,37	16,16	20,56	6,73
35–45	2002	19,76	24,08	27,53	16,55	21,11	5,11
	2005	18,07	22,05	26,89	13,64	18,79	4,43
	2009	15,74	37,11	42,06	13,82	17,68	6,25
	2013	14,12	34,07	38,15	11,90	16,02	5,12
45–60	2002	24,80	22,05	23,60	19,62	22,05	5,66
	2005	25,87	21,35	23,71	19,26	23,30	5,83
	2009	28,39	35,26	36,68	24,22	27,23	10,22
	2013	28,49	32,15	34,75	23,99	27,95	9,53
60 und älter	2002	30,84	27,89	21,27	35,94	20,60	7,75
	2005	32,57	30,57	22,59	40,77	23,11	8,88
	2009	32,33	39,07	31,36	35,57	22,31	11,56
	2013	35,81	37,13	29,84	39,66	26,08	12,15
davon							
60–70	2013	14,70	29,60	28,56	11,88	11,37	4,28
70 und älter	2013	21,10	41,66	30,90	27,78	14,71	7,87
Insgesamt	2002	100	27,20	27,23	100	100	27,22
	2005	100	27,69	27,29	100	100	27,49
	2009	100	39,91	39,62	100	100	39,77
	2013	100	36,98	36,58	100	100	36,78

*) Wahlberechtigte ohne Stimmabgabe und Wahlscheinvermerk

1) Wahlberechtigte ohne Wahlscheinvermerk

Anteil der Nichtwähler an den Wahlberechtigten seit 2002

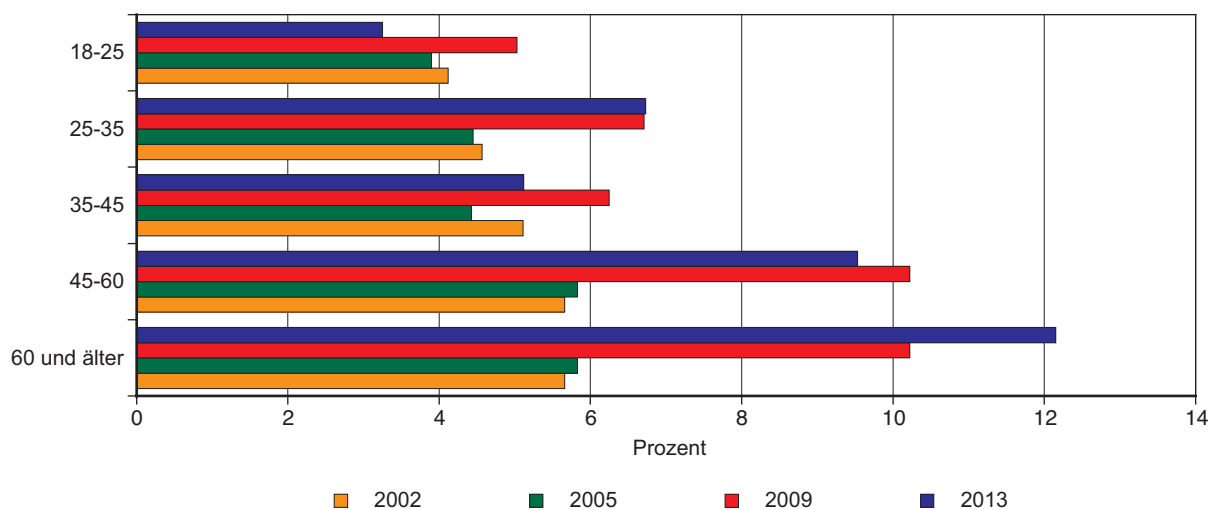

15. Wählerschaft seit 2002 nach Altersgruppen und Geschlecht

15.1 Erststimmen

Altersgruppe von ... bis unter ... Jahren	Wahljahr	Wähler ¹⁾	Verteilung der Wähler für die Partei ... auf die Altersgruppen					
			CDU	DIE LINKE	SPD	FDP	GRÜNE	sonstige ²⁾
		Prozent						
Insgesamt								
18 – 25	2002	9,70	8,83	9,06	9,39	15,55	14,13	15,29
	2005	9,66	7,91	8,76	9,60	12,89	13,54	18,44
	2009	7,85	6,78	6,94	6,60	11,87	13,18	15,10
	2013	5,25	4,30	3,82	5,37	6,72	8,55	10,86
25 – 35	2002	12,74	13,73	11,32	11,29	17,93	19,12	21,09
	2005	12,07	11,97	10,35	10,80	17,91	17,56	19,70
	2009	11,65	11,67	9,79	8,87	17,16	17,78	21,81
	2013	12,60	11,87	9,56	11,34	18,28	15,56	23,40
35 – 45	2002	19,20	19,79	19,63	17,70	21,92	24,24	26,87
	2005	18,04	17,67	19,00	15,81	20,76	22,60	23,80
	2009	14,91	14,70	13,70	12,69	19,71	20,83	20,73
	2013	13,33	13,65	11,40	11,39	15,49	16,99	18,88
45 – 60	2002	26,05	25,50	29,81	24,96	25,45	24,61	27,24
	2005	27,09	26,20	32,18	24,57	26,60	24,27	25,77
	2009	29,67	27,42	34,73	26,42	30,60	28,58	28,41
	2013	29,29	28,34	32,29	26,84	28,52	32,19	29,55
60 und älter	2002	32,31	32,15	30,17	36,66	19,15	17,90	9,52
	2005	33,14	36,25	29,71	39,22	21,83	22,03	12,30
	2009	35,93	39,42	34,84	45,42	20,66	19,62	13,96
	2013	39,53	41,85	42,95	45,06	30,98	26,72	17,30
davon								
60 – 70	2013	17,01	16,36	20,57	18,15	13,52	13,15	10,66
70 und älter	2013	22,52	25,49	22,38	26,90	17,46	13,57	6,65
Insgesamt	2002	100	100	100	100	100	100	100
	2005	100	100	100	100	100	100	100
	2009	100	100	100	100	100	100	100
	2013	100	100	100	100	100	100	100
Frauen								
18 – 25	2002	8,96	8,17	8,74	8,55	13,66	13,20	19,83
	2005	8,98	7,25	8,56	8,76	11,85	13,30	17,69
	2009	7,22	6,09	6,93	5,88	10,16	12,86	15,57
	2013	4,92	4,02	3,74	5,18	4,19	9,38	10,53
25 – 35	2002	11,80	12,18	10,76	10,67	16,43	19,41	19,79
	2005	11,04	10,27	10,36	10,06	15,79	15,31	18,96
	2009	10,74	10,54	9,85	8,06	14,67	17,37	19,87
	2013	11,71	10,65	9,20	11,43	18,63	14,92	22,67
35 – 45	2002	18,52	18,05	20,21	17,31	21,40	23,46	23,41
	2005	17,65	16,07	19,82	15,67	20,47	22,69	23,88
	2009	14,50	13,66	14,27	12,20	19,18	20,82	20,20
	2013	12,60	12,55	11,38	10,85	14,60	17,39	17,67
45 – 60	2002	25,40	24,59	29,69	24,20	26,08	23,95	25,27
	2005	26,62	25,75	31,91	23,94	27,26	24,17	25,29
	2009	29,02	26,20	34,64	25,68	31,73	28,27	29,01
	2013	28,88	26,85	32,90	26,55	29,66	31,66	31,49
60 und älter	2002	35,31	37,01	30,60	39,27	22,43	19,97	11,70
	2005	35,72	40,66	29,35	41,57	24,62	24,53	14,18
	2009	38,52	43,50	34,31	48,19	24,26	20,68	15,36
	2013	41,89	45,99	42,77	45,93	32,92	26,65	17,64
darunter								
60 – 70	2013	17,24	17,02	20,33	18,06	14,29	12,50	10,30
70 und älter	2013	24,65	28,91	22,44	27,92	18,63	14,15	7,34
Zusammen	2002	100	100	100	100	100	100	100
	2005	100	100	100	100	100	100	100
	2009	100	100	100	100	100	100	100
	2013	100	100	100	100	100	100	100

1) nur Wähler, die eine gültige Stimme abgegeben haben

2) **2002:** DSU, NPD, ödp; **2005:** FAMILIE, MLPD, NPD, PBC, Einzelbewerber; **2009:** MLPD, NPD, ödp, Einzelbewerber; **2013:** AfD, FREIE WÄHLER, MLPD, NPD, ÖDP/Familie ..., PIRATEN, Einzelbewerber

15. Wählerschaft seit 2002 nach Altersgruppen und Geschlecht

15.1 Erststimmen

Altersgruppe von ... bis unter ... Jahren	Wahljahr	Wähler ¹⁾	Verteilung der Wähler für die Partei ... auf die Altersgruppen					
			CDU	DIE LINKE	SPD	FDP	GRÜNE	sonstige ²⁾
		Prozent						
Männer								
18 – 25	2002	10,49	9,46	9,39	10,38	17,28	15,42	12,53
	2005	10,39	8,59	8,96	10,62	14,03	13,90	18,90
	2009	8,50	7,61	6,95	7,39	13,52	13,63	14,87
	2013	5,60	4,63	3,89	5,56	9,55	7,34	11,07
25 – 35	2002	13,74	15,22	11,90	12,02	19,29	18,72	21,87
	2005	13,18	13,73	10,35	11,69	20,25	20,95	20,16
	2009	12,61	13,02	9,72	9,75	19,56	18,38	22,73
	2013	13,54	13,37	9,91	11,25	17,88	16,48	23,89
35 – 45	2002	19,93	21,48	19,04	18,16	22,40	25,32	28,97
	2005	18,46	19,32	18,17	15,98	21,08	22,46	23,74
	2009	15,34	15,95	13,14	13,22	20,22	20,85	20,99
	2013	14,11	14,99	11,41	11,91	16,49	16,40	19,69
45 – 60	2002	26,74	26,38	29,94	25,86	24,88	25,51	28,43
	2005	27,61	26,66	32,46	25,34	25,87	24,42	26,07
	2009	30,35	28,87	34,83	27,23	29,51	29,03	28,12
	2013	29,73	30,16	31,66	27,13	27,26	32,96	28,27
60 und älter	2002	29,09	27,45	29,74	33,57	16,15	15,03	8,19
	2005	30,37	31,70	30,07	36,37	18,77	18,27	11,13
	2009	33,20	34,55	35,35	42,42	17,19	18,12	13,29
	2013	37,02	36,85	43,13	44,15	28,82	26,81	17,08
davon								
60 – 70	2013	16,76	15,55	20,81	18,24	12,67	14,09	10,90
70 und älter	2013	20,27	21,30	22,32	25,91	16,15	12,72	6,18
Zusammen	2002	100	100	100	100	100	100	100
	2005	100	100	100	100	100	100	100
	2009	100	100	100	100	100	100	100
	2013	100	100	100	100	100	100	100

1) nur Wähler, die eine gültige Stimme abgegeben haben

2) **2002:** DSU, NPD, ödp; **2005:** FAMILIE, MLPD, NPD, PBC, Einzelbewerber; **2009:** MLPD, NPD, ödp, Einzelbewerber; **2013:** AfD, FREIE WÄHLER, MLPD, NPD, ÖDP/Familie ..., PIRATEN, Einzelbewerber

15. Wählerschaft seit 2002 nach Altersgruppen und Geschlecht

15.2 Zweitstimmen

Altersgruppe von ... bis unter ... Jahren	Wahljahr	Wähler ¹⁾	Verteilung der Wähler für die Partei ... auf die Altersgruppen					
			CDU	DIE LINKE	SPD	FDP	GRÜNE	sonstige ²⁾
			Prozent					
Insgesamt								
18 – 25	2002	9,73	7,92	7,72	9,59	16,95	15,00	16,92
	2005	9,65	7,26	8,33	9,60	13,09	13,68	18,51
	2009	7,87	6,24	5,83	5,54	10,36	11,39	23,18
	2013	5,26	3,87	3,80	4,90	7,30	8,26	10,37
25 – 35	2002	12,75	13,13	10,18	11,54	18,40	17,80	20,03
	2005	12,08	10,92	10,39	10,97	17,94	16,57	19,01
	2009	11,66	10,69	8,85	7,83	18,05	17,16	23,68
	2013	12,61	11,30	9,17	10,52	17,24	16,29	22,14
35 – 45	2002	19,25	19,99	19,51	17,46	19,98	24,11	25,28
	2005	18,05	17,31	19,16	15,72	21,00	21,09	22,20
	2009	14,92	14,38	13,84	11,64	19,95	20,85	17,78
	2013	13,34	13,48	11,22	10,38	15,77	17,13	18,15
45 – 60	2002	26,09	25,64	29,84	25,56	24,72	22,83	24,58
	2005	27,12	26,69	32,67	24,31	25,30	23,76	24,33
	2009	29,67	27,76	35,27	26,16	29,42	29,27	24,42
	2013	29,33	28,82	32,04	25,73	28,45	30,31	30,08
60 und älter	2002	32,18	33,32	32,75	35,85	19,95	20,26	13,19
	2005	33,10	37,82	29,45	39,40	22,67	24,90	15,96
	2009	35,88	40,93	36,21	48,82	22,22	21,32	10,93
	2013	39,47	42,53	43,78	48,46	31,24	28,02	19,26
davon								
60 – 70	2013	17,00	16,44	20,70	19,43	13,61	12,31	11,75
70 und älter	2013	22,47	26,08	23,08	29,03	17,63	15,71	7,51
Insgesamt	2002	100	100	100	100	100	100	100
	2005	100	100	100	100	100	100	100
	2009	100	100	100	100	100	100	100
	2013	100	100	100	100	100	100	100
Frauen								
18 – 25	2002	9,01	7,26	7,27	9,03	15,10	14,29	16,20
	2005	8,98	6,80	8,24	8,86	12,01	13,32	16,38
	2009	7,25	5,71	6,20	5,22	9,52	11,30	22,51
	2013	4,92	3,70	3,76	4,22	5,29	9,34	10,28
25 – 35	2002	11,82	11,68	9,97	11,08	16,93	17,46	17,03
	2005	11,04	9,81	10,38	10,15	15,79	14,48	16,63
	2009	10,76	10,10	9,06	7,50	15,57	16,01	21,41
	2013	11,73	10,16	9,02	10,65	16,91	15,50	21,21
35 – 45	2002	18,58	18,39	20,42	17,07	19,07	23,32	25,07
	2005	17,66	15,99	19,67	15,60	20,29	21,62	21,92
	2009	14,51	13,41	14,30	11,09	19,16	21,58	17,58
	2013	12,60	12,42	11,22	10,13	15,12	16,20	17,04
45 – 60	2002	25,44	24,76	29,30	24,81	25,04	22,47	25,18
	2005	26,65	25,75	32,42	23,75	26,19	23,95	24,41
	2009	29,01	26,43	34,95	25,18	30,43	27,93	26,34
	2013	28,93	27,32	32,67	25,41	28,01	30,25	31,34
60 und älter	2002	35,16	37,91	33,04	38,01	23,87	22,47	16,51
	2005	35,67	41,65	29,28	41,64	25,72	26,63	20,67
	2009	38,46	44,35	35,48	51,01	25,32	23,18	12,16
	2013	41,82	46,40	43,34	49,59	34,67	28,71	20,12
davon								
60 – 70	2013	17,22	17,16	20,45	19,13	14,90	11,62	11,67
70 und älter	2013	24,60	29,24	22,89	30,46	19,77	17,09	8,45
Zusammen	2002	100	100	100	100	100	100	100
	2005	100	100	100	100	100	100	100
	2009	100	100	100	100	100	100	100
	2013	100	100	100	100	100	100	100

1) nur Wähler, die eine gültige Stimme abgegeben haben

2) **2002:** GRAUE, NPD, ödp, REP, Schill; **2005:** GRAUE, MLPD, NPD, REP; **2009:** MLPD, NPD, ödp, PIRATEN, REP; **2013:** AfD, FREIE WÄHLER, MLPD, NPD, ÖDP/Familie ..., PIRATEN, REP

15. Wählerschaft seit 2002 nach Altersgruppen und Geschlecht

15.2 Zweitstimmen

Altersgruppe von ... bis unter ... Jahren	Wahljahr	Wähler ¹⁾	Verteilung der Wähler für die Partei ... auf die Altersgruppen					
			CDU	DIE LINKE	SPD	FDP	GRÜNE	sonstige ²⁾
		Prozent						
Männer								
18 – 25	2002	10,50	8,57	8,17	10,27	18,63	15,80	17,35
	2005	10,38	7,75	8,42	10,51	14,12	14,12	19,93
	2009	8,52	6,92	5,46	5,88	11,11	11,51	23,53
	2013	5,61	4,09	3,84	5,54	9,03	6,87	10,43
25 – 35	2002	13,75	14,57	10,41	12,11	19,73	18,17	21,85
	2005	13,19	12,12	10,39	11,99	20,00	19,13	20,60
	2009	12,61	11,46	8,65	8,21	20,28	18,72	24,85
	2013	13,54	12,76	9,33	10,40	17,52	17,30	22,84
35 – 45	2002	19,97	21,56	18,58	17,95	20,79	24,99	25,41
	2005	18,47	18,74	18,64	15,86	21,68	20,43	22,39
	2009	15,35	15,64	13,41	12,26	20,66	19,87	17,88
	2013	14,12	14,83	11,21	10,63	16,33	18,32	18,98
45 – 60	2002	26,78	26,50	30,40	26,48	24,44	23,23	24,22
	2005	27,62	27,69	32,92	25,02	24,45	23,53	24,27
	2009	30,36	29,46	35,57	27,26	28,52	31,07	23,44
	2013	29,75	30,74	31,40	26,03	28,83	30,38	29,14
60 und älter	2002	29,00	28,80	32,44	33,19	16,41	17,82	11,18
	2005	30,33	33,70	29,62	36,61	19,75	22,79	12,80
	2009	33,17	36,52	36,91	46,39	19,43	18,82	10,29
	2013	36,98	37,57	44,22	47,40	28,28	27,12	18,61
davon								
60 – 70	2013	16,76	15,53	20,96	19,72	12,50	13,20	11,81
70 und älter	2013	20,22	22,05	23,26	27,68	15,78	13,92	6,80
Zusammen	2002	100	100	100	100	100	100	100
	2005	100	100	100	100	100	100	100
	2009	100	100	100	100	100	100	100
	2013	100	100	100	100	100	100	100

1) nur Wähler, die eine gültige Stimme abgegeben haben

2) **2002:** GRAUE, NPD, ödp, REP, Schill; **2005:** GRAUE, MLPD, NPD, REP; **2009:** MLPD, NPD, ödp, PIRATEN, REP; **2013:** AfD, FREIE WÄHLER, MLPD, NPD, ÖDP/Familie ..., PIRATEN, REP

16. Stimmverhalten seit 2002 nach Altersgruppen und Geschlecht

16.1 Erststimmen

Altersgruppe von ... bis unter ... Jahren	Wahljahr	Gültige Stimmen	Verteilung der gültigen Stimmen auf die Altersgruppen und Parteien					
			CDU	DIE LINKE	SPD	FDP	GRÜNE	sonstige ¹⁾
Prozent								
Insgesamt								
18 – 25	2002	9,70	2,70	1,67	3,88	0,90	0,49	0,06
	2005	9,66	2,24	2,20	3,15	0,64	0,53	0,90
	2009	7,85	2,18	2,02	1,45	0,90	0,69	0,61
	2013	5,25	1,73	0,94	1,06	0,11	0,33	1,09
25 – 35	2002	12,74	4,20	2,09	4,66	1,03	0,66	0,09
	2005	12,07	3,39	2,61	3,54	0,89	0,69	0,96
	2009	11,65	3,74	2,85	1,95	1,30	0,93	0,88
	2013	12,60	4,77	2,35	2,23	0,30	0,60	2,35
35 – 45	2002	19,20	6,05	3,63	7,31	1,26	0,84	0,11
	2005	18,04	5,00	4,78	5,18	1,03	0,89	1,16
	2009	14,91	4,72	3,98	2,79	1,49	1,09	0,84
	2013	13,33	5,48	2,81	2,24	0,25	0,66	1,90
45 – 60	2002	26,05	7,80	5,51	10,31	1,47	0,86	0,11
	2005	27,09	7,41	8,10	8,06	1,32	0,95	1,25
	2009	29,67	8,79	10,10	5,81	2,31	1,50	1,15
	2013	29,29	11,38	7,95	5,28	0,47	1,24	2,97
60 und älter	2002	32,31	9,83	5,57	15,15	1,10	0,62	0,04
	2005	33,14	10,26	7,48	12,86	1,08	0,86	0,60
	2009	35,93	12,64	10,13	9,99	1,56	1,03	0,57
	2013	39,53	16,81	10,58	8,86	0,51	1,03	1,74
davon 60 – 70	2013	17,01	6,57	5,07	3,57	0,22	0,51	1,07
70 und älter	2013	22,52	10,24	5,51	5,29	0,29	0,52	0,67
Insgesamt	2002	100	30,57	18,47	41,32	5,76	3,48	0,41
	2005	100	28,30	25,17	32,80	4,94	3,92	4,86
	2009	100	32,07	29,08	22,00	7,55	5,24	4,06
	2013	100	40,17	24,63	19,66	1,64	3,86	10,03
Frauen								
18 – 25	2002	4,64	1,23	0,82	1,92	0,38	0,27	0,03
	2005	4,65	1,04	1,09	1,57	0,31	0,31	0,33
	2009	3,70	1,06	0,98	0,67	0,38	0,40	0,20
	2013	2,53	0,89	0,46	0,50	0,04	0,21	0,42
25 – 35	2002	6,11	1,83	1,01	2,40	0,45	0,39	0,03
	2005	5,72	1,47	1,31	1,81	0,41	0,36	0,35
	2009	5,50	1,84	1,40	0,93	0,54	0,54	0,26
	2013	6,02	2,36	1,14	1,11	0,16	0,34	0,91
35 – 45	2002	9,59	2,71	1,89	3,88	0,59	0,47	0,04
	2005	9,14	2,31	2,51	2,81	0,53	0,54	0,45
	2009	7,43	2,39	2,03	1,40	0,71	0,64	0,26
	2013	6,47	2,78	1,41	1,05	0,13	0,40	0,71
45 – 60	2002	13,15	3,69	2,78	5,43	0,72	0,48	0,04
	2005	13,79	3,70	4,04	4,30	0,71	0,57	0,47
	2009	14,86	4,58	4,92	2,95	1,17	0,87	0,38
	2013	14,84	5,94	4,08	2,58	0,26	0,72	1,26
60 und älter	2002	18,27	5,55	2,87	8,81	0,62	0,40	0,02
	2005	18,50	5,84	3,72	7,46	0,64	0,58	0,26
	2009	19,73	7,60	4,87	5,53	0,90	0,64	0,20
	2013	21,53	10,16	5,30	4,47	0,29	0,61	0,71
davon 60 – 70	2013	8,86	3,77	2,52	1,76	0,12	0,29	0,41
70 und älter	2013	12,67	6,40	2,78	2,71	0,16	0,32	0,29
Zusammen	2002	51,75	15,01	9,37	22,45	2,75	2,02	0,16
	2005	51,80	14,36	12,67	17,95	2,59	2,36	1,87
	2009	51,22	17,46	14,20	11,47	3,70	3,08	1,31
	2013	51,40	22,13	12,39	9,72	0,87	2,28	4,01

1) **2002:** DSU, NPD, ödp; **2005:** FAMILIE, MLPD, NPD, PBC, Einzelbewerber; **2009:** MLPD, NPD, ödp, Einzelbewerber; **2013:** AfD, FREIE WÄHLER, MLPD, NPD, ÖDP/Familie ..., PIRATEN, Einzelbewerber

16. Stimmverhalten seit 2002 nach Altersgruppen und Geschlecht

16.1 Erststimmen

Altersgruppe von ... bis unter ... Jahren	Wahljahr	Gültige Stimmen	Verteilung der gültigen Stimmen auf die Altersgruppen und Parteien					
			CDU	DIE LINKE	SPD	FDP	GRÜNE	sonstige ¹⁾
Prozent								
Männer								
18 – 25	2002	5,06	1,47	0,85	1,96	0,52	0,22	0,03
	2005	5,01	1,20	1,12	1,58	0,33	0,22	0,57
	2009	4,15	1,11	1,03	0,78	0,52	0,29	0,41
	2013	2,72	0,84	0,48	0,55	0,07	0,12	0,67
25 – 35	2002	6,63	2,37	1,08	2,27	0,58	0,27	0,06
	2005	6,35	1,91	1,29	1,74	0,48	0,33	0,60
	2009	6,15	1,90	1,45	1,03	0,75	0,40	0,63
	2013	6,58	2,41	1,21	1,12	0,14	0,26	1,44
35 – 45	2002	9,62	3,34	1,73	3,43	0,67	0,37	0,07
	2005	8,90	2,69	2,27	2,37	0,50	0,35	0,71
	2009	7,48	2,33	1,96	1,39	0,78	0,45	0,58
	2013	6,86	2,70	1,40	1,18	0,13	0,26	1,19
45 – 60	2002	12,90	4,11	2,72	4,88	0,75	0,37	0,07
	2005	13,31	3,72	4,06	3,76	0,61	0,38	0,78
	2009	14,80	4,22	5,18	2,87	1,14	0,63	0,77
	2013	14,45	5,44	3,87	2,70	0,21	0,52	1,70
60 und älter	2002	14,04	4,27	2,71	6,33	0,49	0,22	0,02
	2005	14,64	4,42	3,76	5,40	0,44	0,29	0,33
	2009	16,19	5,05	5,26	4,47	0,66	0,39	0,37
	2013	17,99	6,65	5,28	4,39	0,22	0,42	1,03
davon								
60 – 70	2013	8,14	2,81	2,55	1,81	0,10	0,22	0,66
70 und älter	2013	9,85	3,84	2,73	2,58	0,13	0,20	0,37
Insgesamt	2002	48,25	15,56	9,10	18,87	3,01	1,46	0,26
	2005	48,20	13,94	12,50	14,85	2,36	1,56	3,00
	2009	48,78	14,61	14,88	10,53	3,85	2,16	2,75
	2013	48,60	18,04	12,24	9,95	0,77	1,57	6,02

1) **2002:** DSU, NPD, ödp; **2005:** FAMILIE, MLPD, NPD, PBC, Einzelbewerber; **2009:** MLPD, NPD, ödp, Einzelbewerber; **2013:** AfD, FREIE WÄHLER, MLPD, NPD, ÖDP/Familie ..., PIRATEN, Einzelbewerber

16. Stimmverhalten seit 2002 nach Altersgruppen und Geschlecht

16.2 Zweitstimmen

Altersgruppe von ... bis unter ... Jahren	Wahljahr	Gültige Stimmen	Verteilung der gültigen Stimmen auf die Altersgruppen und Parteien					
			CDU	DIE LINKE	SPD	FDP	GRÜNE	sonstige ¹⁾
Prozent								
Insgesamt								
18 – 25	2002	9,73	2,27	1,28	3,92	0,98	0,66	0,61
	2005	9,65	1,84	2,15	2,93	1,02	0,68	1,03
	2009	7,87	1,88	1,68	1,00	1,03	0,71	1,57
	2013	5,26	1,47	0,90	0,80	0,20	0,42	1,46
25 – 35	2002	12,75	3,77	1,69	4,72	1,07	0,78	0,72
	2005	12,08	2,76	2,68	3,35	1,40	0,83	1,06
	2009	11,66	3,22	2,55	1,42	1,80	1,07	1,60
	2013	12,61	4,29	2,18	1,72	0,47	0,83	3,12
35 – 45	2002	19,25	5,74	3,24	7,14	1,16	1,06	0,91
	2005	18,05	4,38	4,94	4,80	1,63	1,05	1,24
	2009	14,92	4,33	3,99	2,11	1,99	1,30	1,20
	2013	13,34	5,11	2,67	1,69	0,43	0,87	2,56
45 – 60	2002	26,09	7,36	4,95	10,44	1,44	1,00	0,89
	2005	27,12	6,75	8,43	7,43	1,97	1,19	1,36
	2009	29,67	8,35	10,17	4,74	2,93	1,83	1,65
	2013	29,33	10,94	7,63	4,20	0,78	1,55	4,24
60 und älter	2002	32,18	9,57	5,44	14,65	1,16	0,89	0,48
	2005	33,10	9,57	7,60	12,04	1,76	1,24	0,89
	2009	35,88	12,31	10,44	8,84	2,22	1,33	0,74
	2013	39,47	16,14	10,42	7,90	0,86	1,43	2,71
davon								
60 – 70	2013	17,00	6,24	4,93	3,17	0,37	0,63	1,65
70 und älter	2013	22,47	9,90	5,49	4,73	0,48	0,80	1,06
Insgesamt	2002	100	28,71	16,60	40,87	5,81	4,39	3,62
	2005	100	25,29	25,80	30,56	7,78	5,00	5,58
	2009	100	30,08	28,83	18,10	9,97	6,25	6,76
	2013	100	37,95	23,81	16,31	2,74	5,10	14,08
Frauen								
18 – 25	2002	4,65	1,03	0,61	2,04	0,42	0,33	0,22
	2005	4,65	0,89	1,07	1,50	0,46	0,37	0,37
	2009	3,71	0,97	0,87	0,50	0,45	0,41	0,52
	2013	2,53	0,79	0,45	0,33	0,07	0,27	0,62
25 – 35	2002	6,10	1,66	0,84	2,50	0,47	0,40	0,23
	2005	5,72	1,29	1,35	1,72	0,60	0,40	0,37
	2009	5,50	1,71	1,28	0,72	0,73	0,58	0,49
	2013	6,03	2,17	1,08	0,84	0,21	0,45	1,28
35 – 45	2002	9,60	2,62	1,72	3,85	0,53	0,54	0,34
	2005	9,14	2,09	2,56	2,64	0,77	0,59	0,49
	2009	7,43	2,27	2,02	1,06	0,90	0,78	0,40
	2013	6,48	2,65	1,35	0,80	0,19	0,47	1,03
45 – 60	2002	13,14	3,53	2,46	5,60	0,69	0,52	0,34
	2005	13,80	3,37	4,21	4,02	1,00	0,66	0,55
	2009	14,85	4,47	4,93	2,40	1,44	1,00	0,61
	2013	14,86	5,82	3,92	2,01	0,36	0,87	1,89
60 und älter	2002	18,16	5,40	2,78	8,58	0,66	0,52	0,23
	2005	18,48	5,46	3,80	7,04	0,98	0,73	0,46
	2009	19,68	7,51	5,00	4,87	1,20	0,83	0,28
	2013	21,49	9,89	5,20	3,92	0,44	0,83	1,21
davon								
60 – 70	2013	8,85	3,66	2,45	1,51	0,19	0,33	0,70
70 und älter	2013	12,64	6,23	2,75	2,41	0,25	0,49	0,51
Zusammen	2002	51,66	14,24	8,41	22,58	2,76	2,30	1,36
	2005	51,79	13,10	12,99	16,92	3,80	2,75	2,24
	2009	51,17	16,92	14,10	9,54	4,72	3,59	2,30
	2013	51,38	21,31	12,00	7,91	1,27	2,87	6,02

1) **2002:** GRAUE, NPD, ödp, REP, Schill; **2005:** GRAUE, MLPD, NPD, REP; **2009:** MLPD, NPD, ödp, PIRATEN, REP; **2013:** AfD, FREIE WÄHLER, MLPD, NPD, ÖDP/Familie ..., PIRATEN, REP

16. Stimmverhalten seit 2002 nach Altersgruppen und Geschlecht

16.2 Zweitstimmen

Altersgruppe von ... bis unter ... Jahren	Wahljahr	Gültige Stimmen	Verteilung der gültigen Stimmen auf die Altersgruppen und Parteien					
			CDU	DIE LINKE	SPD	FDP	GRÜNE	sonstige ¹⁾
			Prozent					
Männer								
18 – 25	2002	5,08	1,24	0,67	1,88	0,57	0,33	0,39
	2005	5,00	0,95	1,08	1,43	0,56	0,32	0,67
	2009	4,16	0,91	0,80	0,50	0,58	0,31	1,05
	2013	2,73	0,68	0,45	0,47	0,13	0,15	0,84
25 – 35	2002	6,65	2,11	0,85	2,22	0,60	0,38	0,49
	2005	6,36	1,48	1,33	1,64	0,80	0,43	0,69
	2009	6,16	1,51	1,27	0,70	1,07	0,50	1,11
	2013	6,58	2,12	1,10	0,87	0,26	0,39	1,84
35 – 45	2002	9,65	3,12	1,52	3,28	0,63	0,52	0,57
	2005	8,91	2,29	2,39	2,16	0,86	0,46	0,75
	2009	7,49	2,06	1,97	1,05	1,08	0,53	0,80
	2013	6,86	2,47	1,32	0,89	0,24	0,41	1,53
45 – 60	2002	12,94	3,84	2,49	4,84	0,75	0,48	0,55
	2005	13,32	3,38	4,22	3,41	0,97	0,53	0,81
	2009	14,82	3,88	5,24	2,33	1,50	0,83	1,05
	2013	14,46	5,11	3,71	2,19	0,42	0,68	2,35
60 und älter	2002	14,02	4,17	2,66	6,07	0,50	0,37	0,25
	2005	14,62	4,11	3,79	4,99	0,79	0,51	0,43
	2009	16,20	4,81	5,44	3,97	1,02	0,50	0,46
	2013	17,98	6,25	5,22	3,98	0,42	0,60	1,50
davon								
60 – 70	2013	8,15	2,58	2,48	1,66	0,18	0,29	0,95
70 und älter	2013	9,83	3,67	2,75	2,32	0,23	0,31	0,55
Zusammen	2002	48,34	14,47	8,19	18,29	3,05	2,08	2,25
	2005	48,21	12,19	12,81	13,64	3,98	2,25	3,34
	2009	48,83	13,16	14,73	8,56	5,25	2,66	4,46
	2013	48,62	16,64	11,81	8,40	1,47	2,23	8,07

1) **2002:** GRAUE, NPD, ödp, REP, Schill; **2005:** GRAUE, MLPD, NPD, REP; **2009:** MLPD, NPD, ödp, PIRATEN, REP; **2013:** AfD, FREIE WÄHLER, MLPD, NPD, ÖDP/Familie ..., PIRATEN, REP

17. Briefwahlergebnisse seit 2002 nach Altersgruppen und Geschlecht

17.1 Erststimmen

Altersgruppe von ... bis unter ... Jahren	Wahljahr	Gültige Briefwahl- stimmen	Verteilung der gültigen Briefwahlstimmen auf die Altersgruppen und Parteien					
			CDU	DIE LINKE	SPD	FDP	GRÜNE	sonstige ¹⁾
Prozent								
Insgesamt								
18 – 25	2002	10,24	2,57	1,77	4,33	0,73	0,78	0,06
	2005	11,63	3,18	1,94	4,21	0,79	1,13	0,39
	2009	8,06	2,68	1,69	1,64	0,84	0,91	0,30
	2013	5,14	1,73	0,82	1,11	0,13	0,51	0,82
25 – 35	2002	12,09	3,52	1,67	4,75	0,99	1,12	0,05
	2005	13,99	4,23	2,39	4,30	0,98	1,56	0,54
	2009	10,89	4,30	1,91	1,78	1,27	1,04	0,60
	2013	10,05	4,17	1,40	1,67	0,36	0,78	1,68
35 – 45	2002	12,07	4,06	1,68	4,23	0,77	1,22	0,11
	2005	12,17	3,85	2,59	3,30	0,50	1,26	0,66
	2009	9,40	3,48	2,06	1,78	0,94	0,72	0,41
	2013	7,69	3,22	1,32	1,36	0,20	0,51	1,08
45 – 60	2002	25,12	7,37	4,94	10,05	1,41	1,22	0,14
	2005	23,25	7,27	5,96	6,75	1,07	1,17	1,04
	2009	26,53	8,66	8,20	4,82	2,41	1,64	0,80
	2013	24,66	10,06	6,00	4,24	0,57	1,34	2,45
60 und älter	2002	40,47	12,26	6,85	18,73	1,70	0,87	0,06
	2005	38,96	12,50	8,57	14,84	1,03	1,20	0,82
	2009	45,12	16,17	12,91	12,04	1,83	1,53	0,63
	2013	52,46	21,68	13,51	12,68	0,93	1,55	2,10
davon								
60 – 70	2013	20,22	8,11	5,43	4,42	0,39	0,71	1,17
70 und älter	2013	32,23	13,57	8,08	8,26	0,54	0,84	0,94
Insgesamt	2002	100	29,78	16,91	42,10	5,61	5,20	0,41
	2005	100	31,02	21,45	33,41	4,38	6,31	3,44
	2009	100	35,30	26,77	22,07	7,29	5,84	2,73
	2013	100	40,86	23,05	21,06	2,20	4,69	8,14
Frauen								
18 – 25	2002	6,24	1,64	1,06	2,66	0,34	0,50	0,05
	2005	7,09	1,93	1,16	2,65	0,43	0,72	0,20
	2009	4,26	1,43	0,97	0,75	0,36	0,60	0,15
	2013	2,78	0,87	0,47	0,62	0,04	0,37	0,41
25 – 35	2002	6,25	1,77	0,84	2,47	0,41	0,74	0,02
	2005	6,80	1,88	1,21	2,26	0,38	0,85	0,22
	2009	5,00	2,18	0,93	0,77	0,46	0,48	0,18
	2013	4,90	2,10	0,63	0,82	0,18	0,45	0,72
35 – 45	2002	5,95	1,91	0,87	2,20	0,30	0,60	0,07
	2005	6,07	1,79	1,24	1,76	0,28	0,75	0,25
	2009	4,50	1,64	0,99	0,90	0,48	0,38	0,10
	2013	3,65	1,58	0,65	0,62	0,12	0,28	0,39
45 – 60	2002	13,60	3,68	2,57	5,82	0,79	0,69	0,06
	2005	12,51	3,71	3,24	3,69	0,56	0,72	0,59
	2009	14,31	4,90	4,27	2,59	1,26	0,95	0,33
	2013	13,55	5,71	3,30	2,29	0,34	0,80	1,11
60 und älter	2002	24,29	7,32	3,81	11,55	1,03	0,55	0,02
	2005	22,56	7,40	4,65	8,61	0,60	0,85	0,45
	2009	26,27	10,07	6,75	7,03	1,15	0,95	0,32
	2013	30,57	13,66	7,38	7,00	0,57	0,95	1,02
davon								
60 – 70	2013	11,41	4,79	2,94	2,49	0,23	0,41	0,55
70 und älter	2013	19,16	8,87	4,44	4,51	0,34	0,54	0,47
Insgesamt	2002	56,32	16,31	9,15	24,70	2,87	3,08	0,22
	2005	55,03	16,72	11,50	18,97	2,24	3,88	1,72
	2009	54,34	20,23	13,91	12,04	3,71	3,36	1,09
	2013	55,45	23,93	12,42	11,35	1,25	2,85	3,64

1) **2002:** DSU, NPD, ödp; **2005:** FAMILIE, MLPD, NPD, PBC, Einzelbewerber; **2009:** MLPD, NPD, ödp, Einzelbewerber; **2013:** AfD, FREIE WÄHLER, MLPD, NPD, ÖDP/Familie ..., PIRATEN, Einzelbewerber

17. Briefwahlergebnisse seit 2002 nach Altersgruppen und Geschlecht

17.1 Erststimmen

Altersgruppe von ... bis unter ... Jahren	Wahljahr	Gültige Briefwahl- stimmen	Verteilung der gültigen Briefwahlstimmen auf die Altersgruppen und Parteien					
			CDU	DIE LINKE	SPD	FDP	GRÜNE	sonstige ¹⁾
Prozent								
Männer								
18 – 25	2002	4,01	0,94	0,71	1,67	0,40	0,28	0,01
	2005	4,54	1,24	0,78	1,55	0,36	0,41	0,18
	2009	3,80	1,24	0,72	0,89	0,48	0,31	0,15
	2013	2,36	0,87	0,35	0,50	0,09	0,14	0,42
25 – 35	2002	5,84	1,75	0,83	2,28	0,59	0,37	0,02
	2005	7,19	2,35	1,18	2,04	0,60	0,71	0,31
	2009	5,89	2,12	0,98	1,01	0,82	0,55	0,42
	2013	5,16	2,06	0,77	0,85	0,19	0,33	0,96
35 – 45	2002	6,13	2,16	0,81	2,03	0,46	0,62	0,04
	2005	6,09	2,06	1,34	1,54	0,23	0,50	0,42
	2009	4,90	1,84	1,07	0,88	0,46	0,34	0,30
	2013	4,04	1,64	0,66	0,74	0,08	0,23	0,69
45 – 60	2002	11,52	3,69	2,37	4,23	0,62	0,53	0,08
	2005	10,74	3,55	2,72	3,06	0,51	0,45	0,45
	2009	12,22	3,76	3,92	2,23	1,15	0,69	0,47
	2013	11,11	4,35	2,70	1,95	0,24	0,54	1,34
60 und älter	2002	16,19	4,94	3,03	7,18	0,68	0,32	0,03
	2005	16,41	5,10	3,93	6,24	0,43	0,35	0,36
	2009	18,85	6,11	6,16	5,01	0,68	0,58	0,30
	2013	21,89	8,02	6,14	5,68	0,36	0,60	1,09
davon								
60 – 70	2013	8,82	3,32	2,49	1,93	0,16	0,30	0,62
70 und älter	2013	13,07	4,70	3,64	3,75	0,20	0,30	0,47
Insgesamt	2002	43,68	13,47	7,76	17,39	2,74	2,12	0,19
	2005	44,97	14,30	9,95	14,43	2,13	2,42	1,73
	2009	45,66	15,07	12,86	10,03	3,58	2,48	1,64
	2013	44,55	16,93	10,62	9,71	0,96	1,84	4,49

1) **2002:** DSU, NPD, ödp; **2005:** FAMILIE, MLPD, NPD, PBC, Einzelbewerber; **2009:** MLPD, NPD, ödp, Einzelbewerber; **2013:** AfD, FREIE WÄHLER, MLPD, NPD, ÖDP/Familie ..., PIRATEN, Einzelbewerber

17. Briefwahlergebnisse seit 2002 nach Altersgruppen und Geschlecht

17.2 Zweitstimmen

Altersgruppe von ... bis unter ... Jahren	Wahljahr	Gültige Briefwahl- stimmen	Verteilung der gültigen Briefwahlstimmen auf die Altersgruppen und Parteien					
			CDU	DIE LINKE	SPD	FDP	GRÜNE	sonstige ¹⁾
Prozent								
Insgesamt								
18 – 25	2002	10,28	2,19	1,29	4,22	1,02	1,19	0,36
	2005	11,62	2,81	1,95	3,95	1,25	1,30	0,36
	2009	8,07	2,31	1,41	1,19	1,04	0,99	1,12
	2013	5,16	1,53	0,73	0,85	0,19	0,66	1,20
25 – 35	2002	12,11	3,13	1,52	4,62	1,25	1,30	0,29
	2005	13,96	3,57	2,26	4,37	1,64	1,63	0,50
	2009	10,94	3,73	1,66	1,21	1,68	1,35	1,31
	2013	10,08	4,01	1,33	1,40	0,47	0,87	1,99
35 – 45	2002	12,07	4,03	1,50	3,90	0,73	1,50	0,43
	2005	12,19	3,47	2,74	2,97	1,03	1,40	0,58
	2009	9,41	3,26	1,99	1,44	1,15	1,03	0,55
	2013	7,74	3,12	1,26	0,98	0,26	0,73	1,39
45 – 60	2002	25,19	7,08	4,73	9,79	1,74	1,32	0,53
	2005	23,27	6,84	6,25	6,34	1,67	1,17	1,00
	2009	26,52	8,25	8,20	4,07	2,88	2,03	1,09
	2013	24,72	9,63	5,78	3,37	0,87	1,83	3,24
60 und älter	2002	40,34	12,32	7,06	17,74	1,64	1,16	0,43
	2005	38,96	11,77	8,89	13,84	1,98	1,61	0,88
	2009	45,07	15,46	13,07	11,30	2,63	1,99	0,61
	2013	52,31	20,80	13,19	11,72	1,31	2,29	3,00
davon								
60 – 70	2013	20,17	7,84	5,24	4,09	0,51	0,90	1,59
70 und älter	2013	32,14	12,95	7,95	7,63	0,79	1,39	1,41
Insgesamt	2002	100	28,74	16,10	40,27	6,39	6,46	2,04
	2005	100	28,46	22,09	31,47	7,57	7,10	3,32
	2009	100	33,01	26,33	19,22	9,37	7,39	4,68
	2013	100	39,08	22,30	18,32	3,10	6,39	10,82
Frauen								
18 – 25	2002	6,26	1,37	0,78	2,66	0,52	0,77	0,17
	2005	7,09	1,77	1,16	2,48	0,61	0,87	0,20
	2009	4,26	1,28	0,81	0,65	0,44	0,59	0,49
	2013	2,77	0,80	0,39	0,45	0,04	0,44	0,64
25 – 35	2002	6,25	1,64	0,83	2,43	0,53	0,73	0,09
	2005	6,78	1,67	1,17	2,28	0,63	0,87	0,16
	2009	5,00	2,02	0,83	0,61	0,62	0,58	0,34
	2013	4,91	2,03	0,67	0,66	0,22	0,41	0,91
35 – 45	2002	5,95	1,92	0,78	2,19	0,25	0,66	0,15
	2005	6,07	1,69	1,31	1,58	0,48	0,78	0,22
	2009	4,50	1,59	0,96	0,74	0,49	0,56	0,16
	2013	3,67	1,67	0,60	0,41	0,13	0,37	0,49
45 – 60	2002	13,66	3,65	2,52	5,71	0,89	0,65	0,24
	2005	12,52	3,51	3,38	3,59	0,92	0,63	0,48
	2009	14,29	4,74	4,28	2,31	1,51	1,02	0,44
	2013	13,57	5,53	3,18	1,85	0,34	1,06	1,61
60 und älter	2002	24,16	7,34	3,87	10,98	0,99	0,73	0,25
	2005	22,57	7,08	4,68	8,20	1,13	0,99	0,48
	2009	26,24	9,64	6,75	6,70	1,59	1,27	0,29
	2013	30,44	13,32	7,16	6,29	0,68	1,43	1,56
davon								
60 – 70	2013	11,36	4,84	2,78	2,19	0,26	0,51	0,79
70 und älter	2013	19,09	8,49	4,38	4,10	0,42	0,92	0,78
Insgesamt	2002	56,28	15,93	8,77	23,98	3,17	3,54	0,89
	2005	55,02	15,72	11,69	18,14	3,78	4,13	1,55
	2009	54,29	19,27	13,63	11,01	4,65	4,01	1,72
	2013	55,36	23,36	11,99	9,66	1,42	3,71	5,21

1) **2002:** DSU, NPD, ödp; **2005:** FAMILIE, MLPD, NPD, PBC, Einzelbewerber; **2009:** MLPD, NPD, ödp, Einzelbewerber; **2013:** AfD, FREIE WÄHLER, MLPD, NPD, ÖDP/Familie ..., PIRATEN, REP

17. Briefwahlergebnisse seit 2002 nach Altersgruppen und Geschlecht

17.2 Zweitstimmen

Altersgruppe von ... bis unter ... Jahren	Wahljahr	Gültige Briefwahl- stimmen	Verteilung der gültigen Briefwahlstimmen auf die Altersgruppen und Parteien					
			CDU	DIE LINKE	SPD	FDP	GRÜNE	sonstige ¹⁾
Prozent								
Männer								
18 – 25	2002	4,01	0,82	0,52	1,55	0,51	0,43	0,19
	2005	4,53	1,04	0,79	1,47	0,64	0,43	0,16
	2009	3,80	1,03	0,60	0,54	0,61	0,41	0,62
	2013	2,39	0,72	0,34	0,40	0,15	0,22	0,56
25 – 35	2002	5,86	1,48	0,69	2,19	0,72	0,57	0,20
	2005	7,18	1,90	1,09	2,09	1,01	0,76	0,34
	2009	5,94	1,71	0,82	0,61	1,05	0,78	0,97
	2013	4,91	2,03	0,67	0,66	0,22	0,41	0,91
35 – 45	2002	6,13	2,10	0,72	1,71	0,48	0,83	0,28
	2005	6,11	1,78	1,43	1,38	0,55	0,62	0,35
	2009	4,91	1,67	1,03	0,70	0,65	0,47	0,39
	2013	3,67	1,67	0,60	0,41	0,13	0,37	0,49
45 – 60	2002	11,53	3,43	2,21	4,08	0,86	0,66	0,29
	2005	10,75	3,33	2,87	2,75	0,75	0,54	0,51
	2009	12,22	3,51	3,92	1,76	1,37	1,00	0,65
	2013	13,57	5,53	3,18	1,85	0,34	1,06	1,61
60 und älter	2002	16,19	4,98	3,19	6,76	0,65	0,43	0,18
	2005	16,40	4,69	4,21	5,63	0,85	0,62	0,40
	2009	18,83	5,82	6,32	4,60	1,04	0,72	0,32
	2013	30,44	13,32	7,16	6,29	0,68	1,43	1,56
davon								
60 – 70	2013	11,36	4,84	2,78	2,19	0,26	0,51	0,79
70 und älter	2013	19,09	8,49	4,38	4,10	0,42	0,92	0,78
Insgesamt	2002	43,72	12,82	7,33	16,29	3,22	2,92	1,15
	2005	44,98	12,73	10,40	13,32	3,79	2,97	1,77
	2009	45,71	13,75	12,70	8,21	4,72	3,38	2,95
	2013	55,36	23,36	11,99	9,66	1,42	3,71	5,21

1) **2002:** DSU, NPD, ödp; **2005:** FAMILIE, MLPD, NPD, PBC, Einzelbewerber; **2009:** MLPD, NPD, ödp, Einzelbewerber; **2013:** AfD, FREIE WÄHLER, MLPD, NPD, ÖDP/Familie ..., PIRATEN, REP

